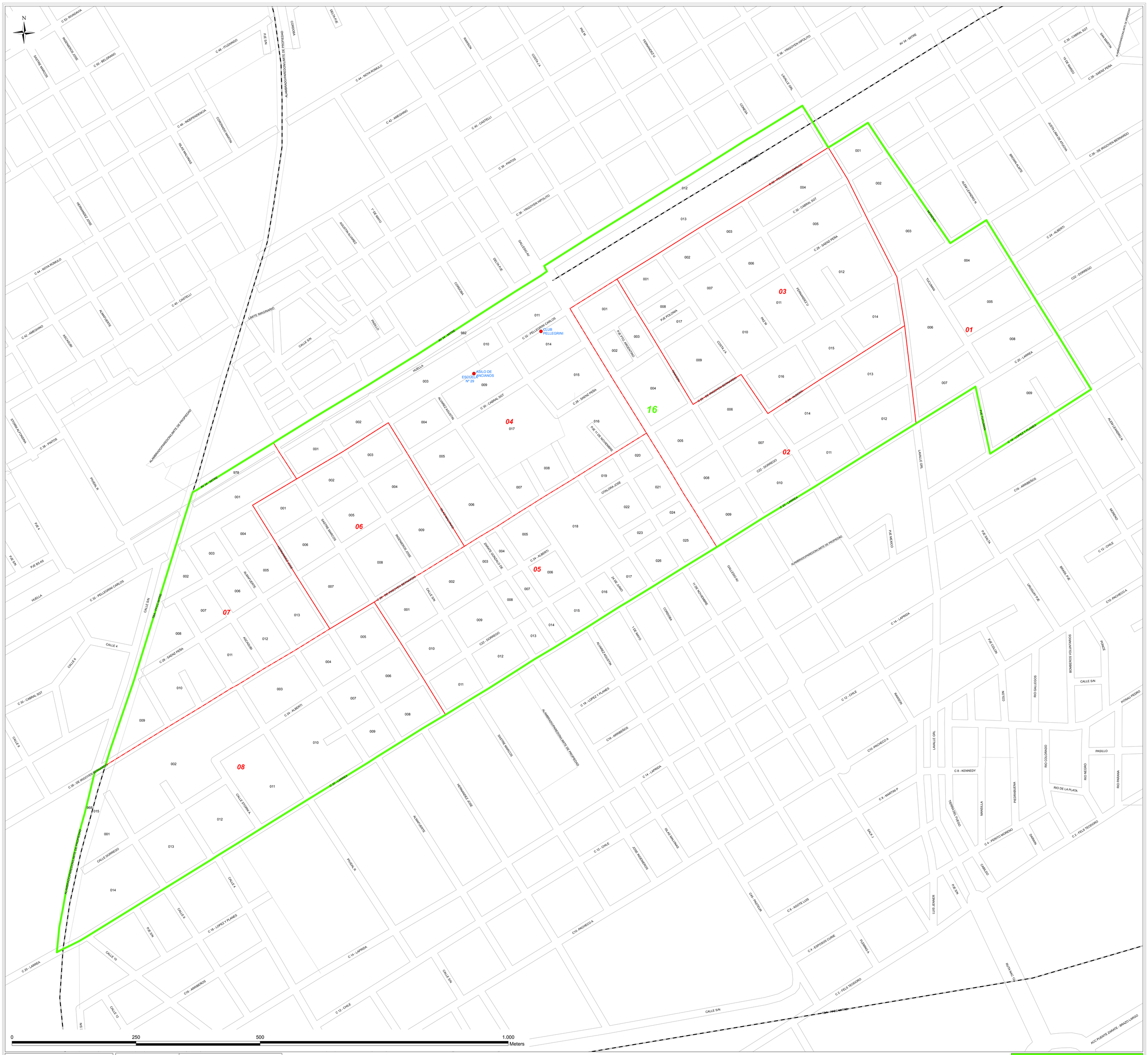

Referencias

- Límite de Fracción
- Límite de Radio
- Ferrocarril
- Curso de Agua
- Viviendas Colectivas

Detalle de Ubicación de la Fracción

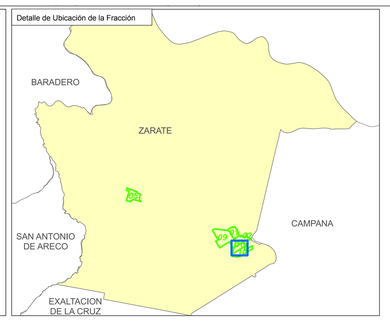

Jefe de Fracción

Dirección Provincial de Estadística
Subsecretaría de Hacienda
Ministerio de Economía
Buenos Aires LA PROVINCIA

Censo 2010 Año del Bicentenario — Censo Nacional de Población, Hogares y Viviendas 2010

Provincia: 06 BUENOS AIRES

Partido: 882 ZARATE

Municipio: 0882 ZARATE

Localidad: 040 ZARATE

Fracción: 16