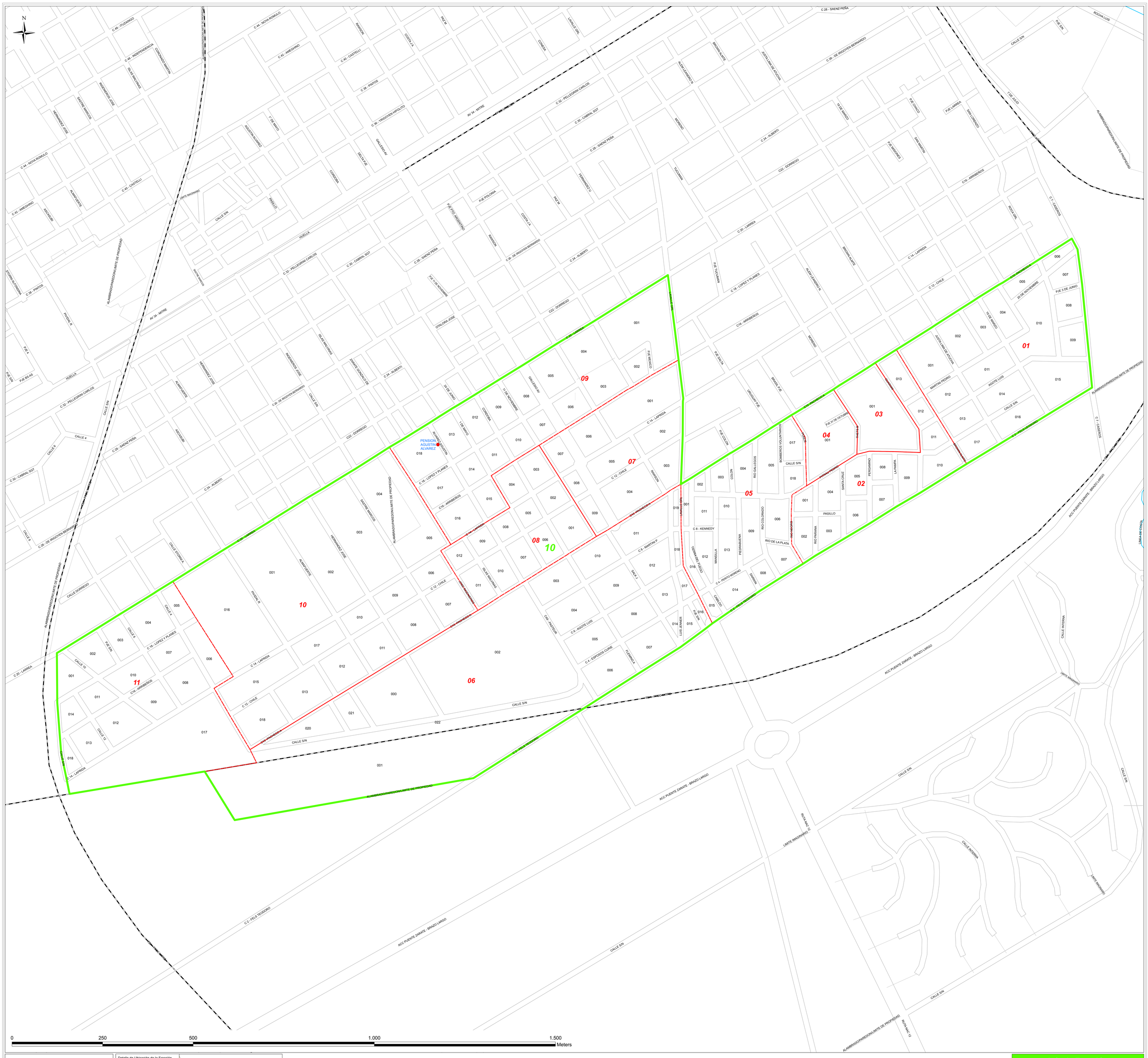

Referencias

- Límite de Fracción
- Límite de Radio
- Ferrocarril
- Curso de Agua
- Viviendas Colectivas

Detalle de Ubicación de la Fracción

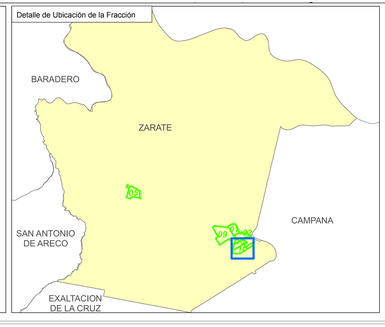

Jefe de Fracción

Dirección Provincial de Estadística
Subsecretaría de Hacienda
Ministerio de Economía
Buenos Aires LA PROVINCIA

Censo 2010 Año del Bicentenario
Censo Nacional de Población, Hogares y Viviendas 2010

Provincia: 06 BUENOS AIRES

Partido: 882 ZARATE

Municipio: 0882 ZARATE

Localidad: 040 ZARATE

Fracción: 10