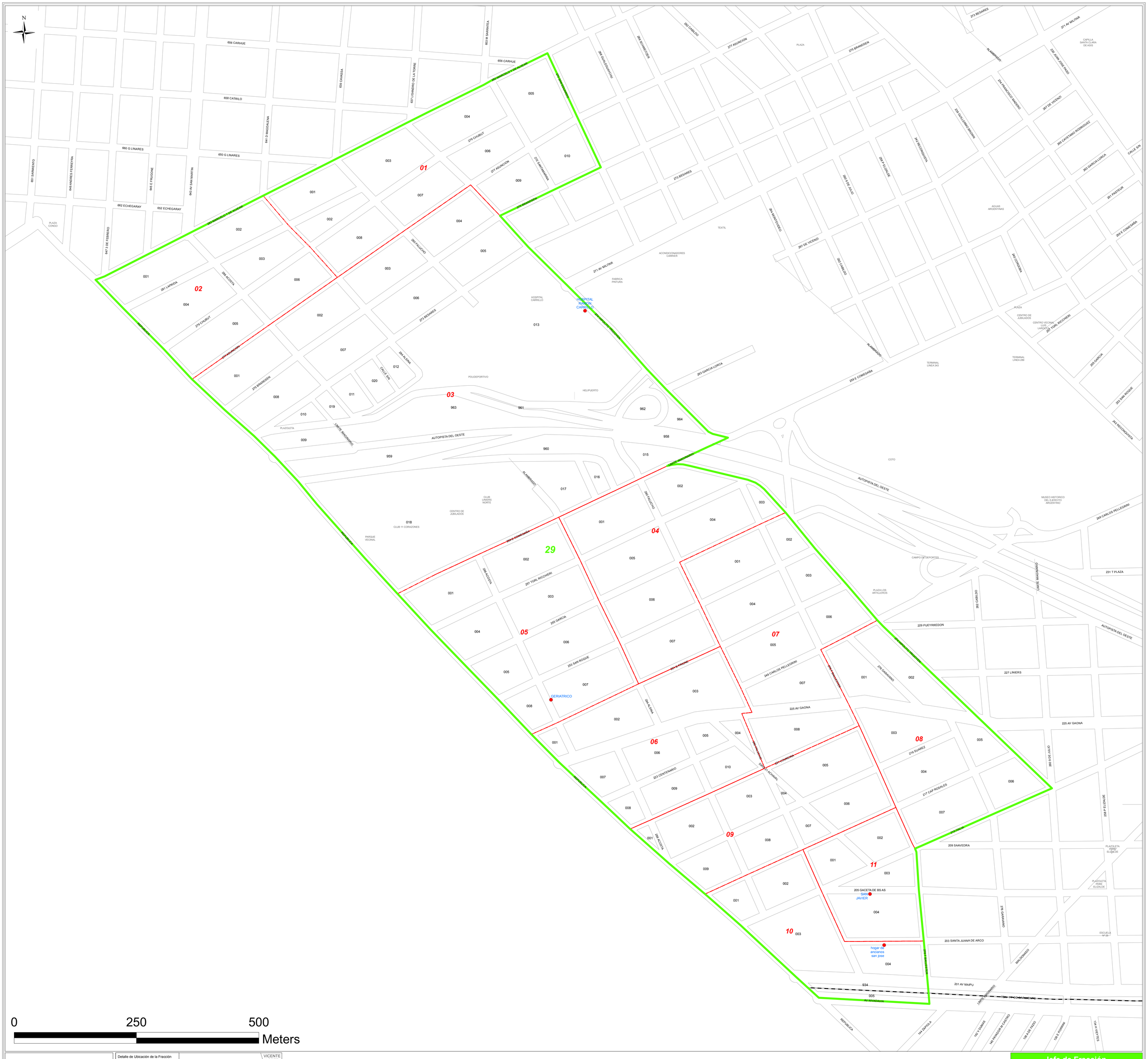

Referencias

- Límite de Fracción
- Límite de Radio
- Ferrocarril
- Curso de Agua
- Viviendas Colectivas

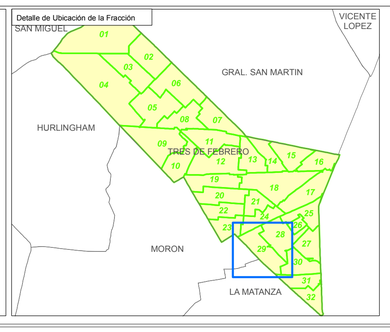

Jefe de Fracción

Dirección Provincial de Estadística
Subsecretaría de Hacienda
Ministerio de Economía
Buenos Aires LA PROVINCIA

Censo 2010 Censo Nacional de Población, Hogares y Viviendas 2010

Provincia: 06 BUENOS AIRES

Partido: 840 TRES DE FEBRERO

Municipio: 0840 TRES DE FEBRERO

Localidad: 840 TRES DE FEBRERO

Fracción: 29