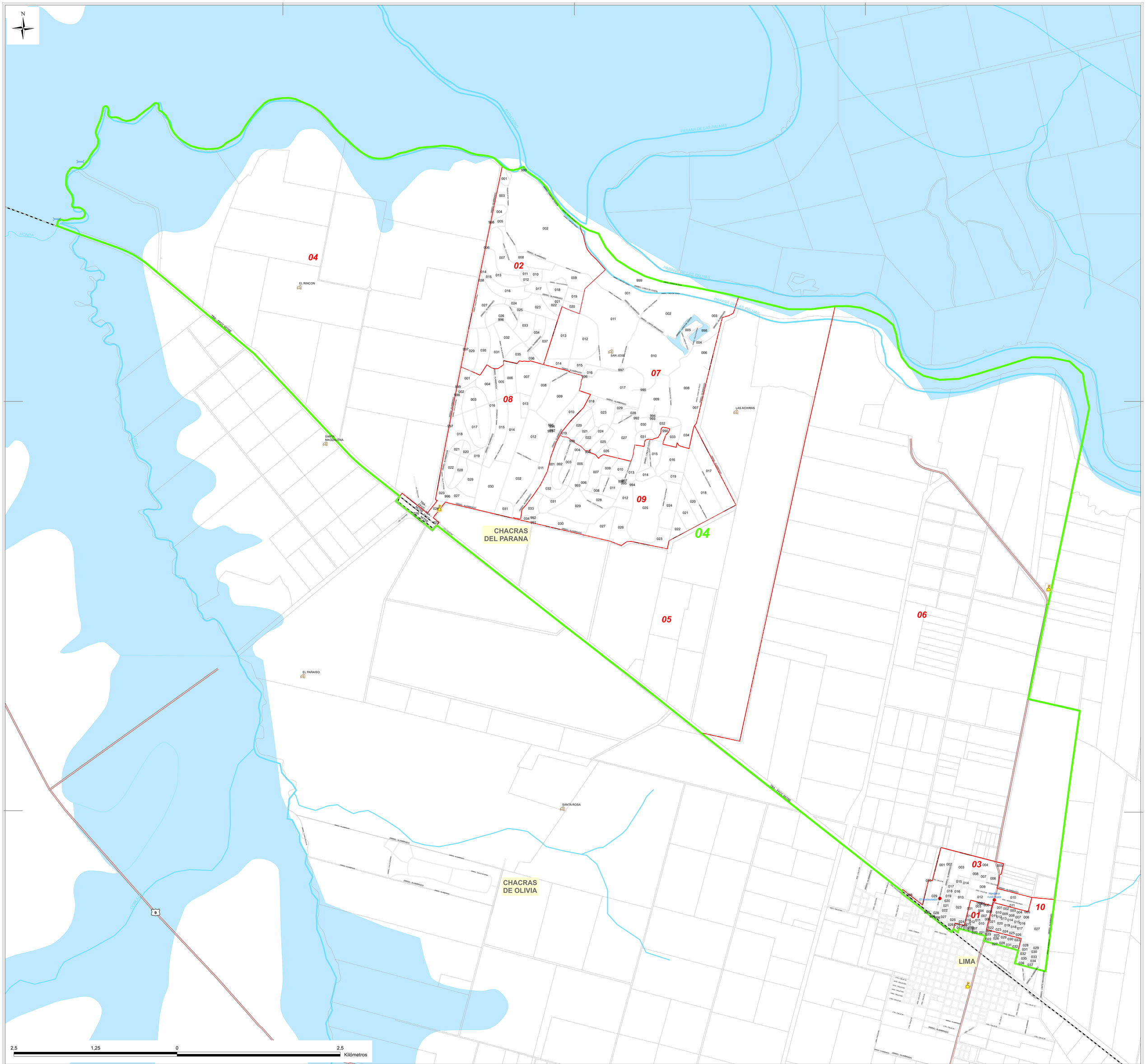

Referencias

- Escuela
- Estancia / Establecimiento
- Puesto / Refugio
- Almacen
- Puente
- Viviendas Colectivas
- Ruta Nacional
- Ruta Provincial
- Ferrocarril
- Río/ Arroyo / Curso de Agua
- Lago / Laguna
- Límite de Fracción
- Límite de Radio

Detalle de Ubicación de la Fracción

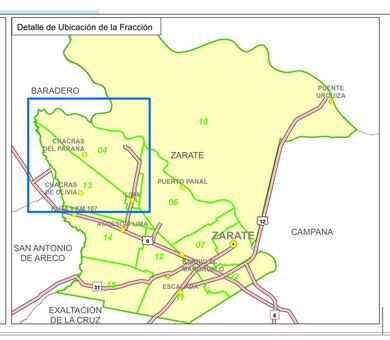

Jefe de Fracción

MINISTERIO DE HACIENDA Y FINANZAS
DIRECCIÓN PROVINCIAL DE ESTADÍSTICA
GOBIERNO DE LA PROVINCIA DE BUENOS AIRES
CENSO 2022 República Argentina
indec Instituto Nacional de Estadística y Censos República Argentina

Provincia: **06 BUENOS AIRES**

Partido: **882 ZARATE**

Municipio: **0882 ZARATE**

Localidad: **000**

Fracción: **04**