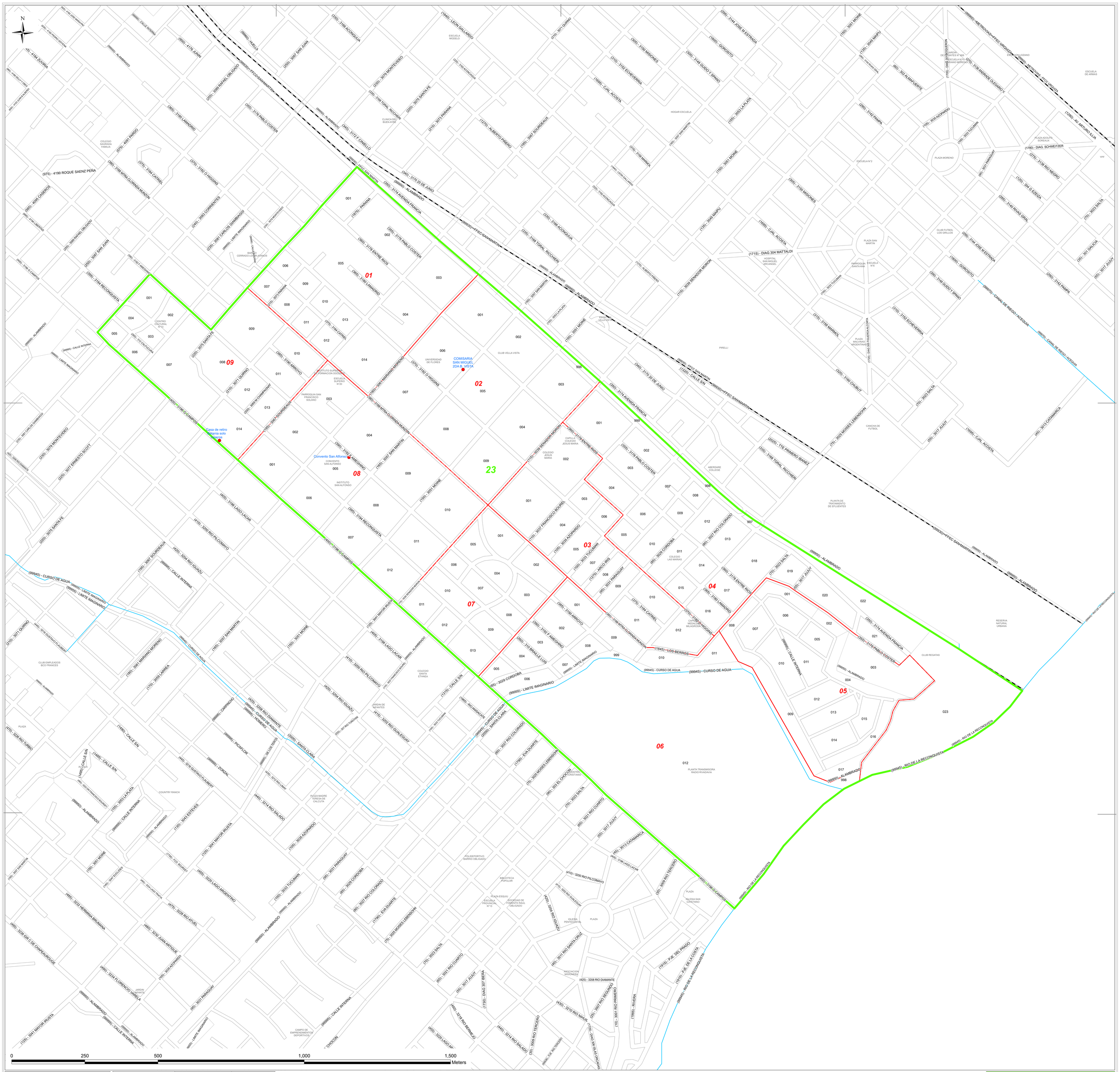
N
01
02
03
04
05
06
07
08
09
23
COMISARIA SAN MIGUEL 2DA B. VISTA
Casa de retiro Betania solo varones
Convento San Alfonso
(99930)-FFEC-SANMARTIN
(99950) - ALAMBRADO
(99945) - CURSO DE AGUA
(99955) - LIMITE IMAGINARIO
(99945) - RIO DE LA RECONQUISTA
(99970) - CANAL DE RIEGO / ACEQUIA
(1220) - CALLE S/N
(1715) - DIAG 304 MATTALDI
(1780) - DIAG. SCHWEITZER
(1845) - LOS BERROS
(1730) - DIAG 307 IBERA
(1725) - DIAG 305 BAS ORCADAS
(1919) - P.E. DEL PRADO
(1919) - P.E. DE LA COSTA
(1919) - P.E. DEL RIO TERCERO
(99996) - CALLE INTERNA
(99995) - LIMITE IMAGINARIO
(99995) - LIMITE MAGINARIO
(99995) - LIMITE IMAGINARIO
(99995) - LIMITE IMAGINARIO
(99995) - LIMITE IM