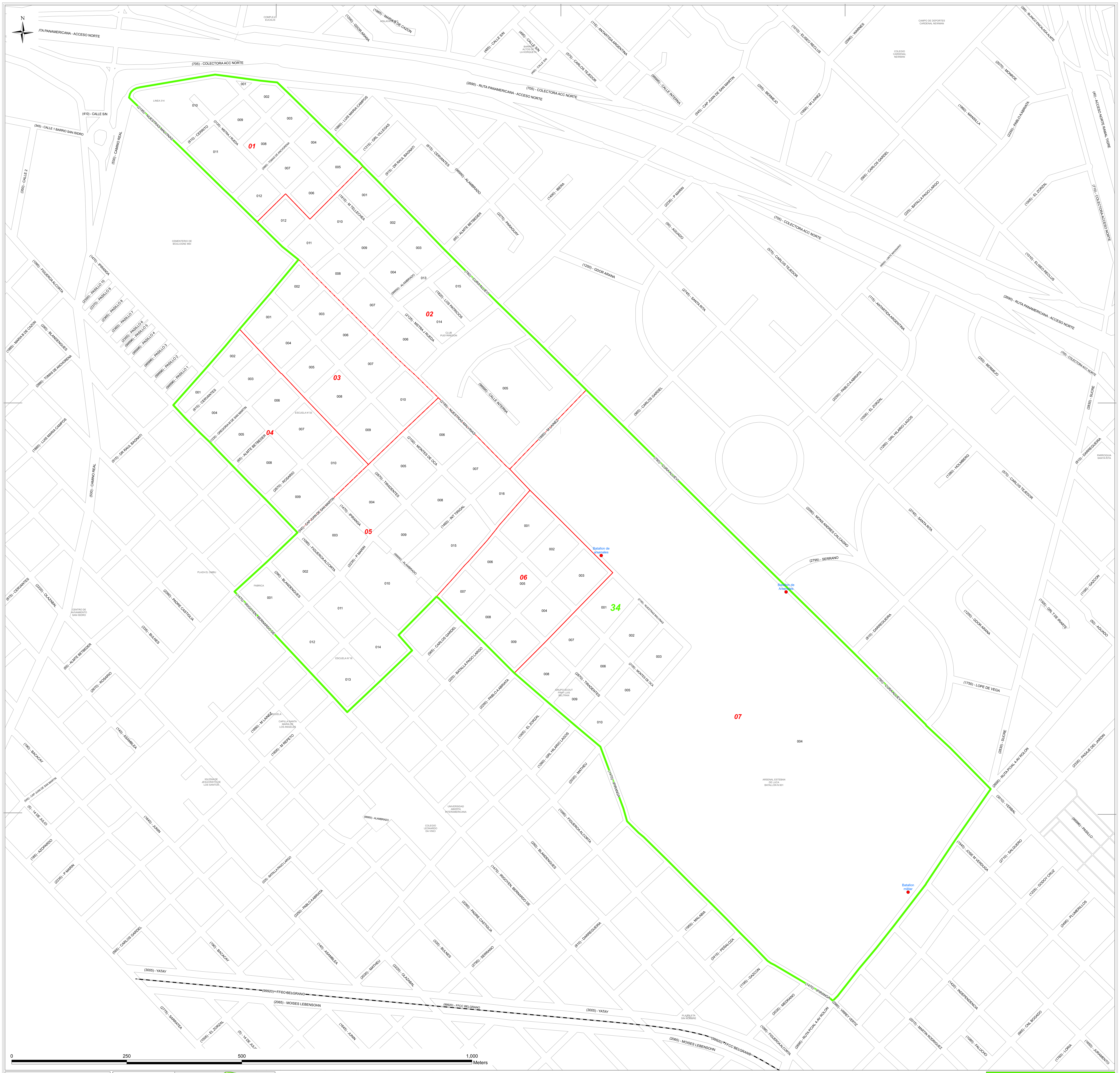

Referencias

- Límite de Fracción
- Límite de Radio
- Ferrocarril
- Curso de Agua
- Viviendas Colectivas

Detalle de Ubicación de la Fracción

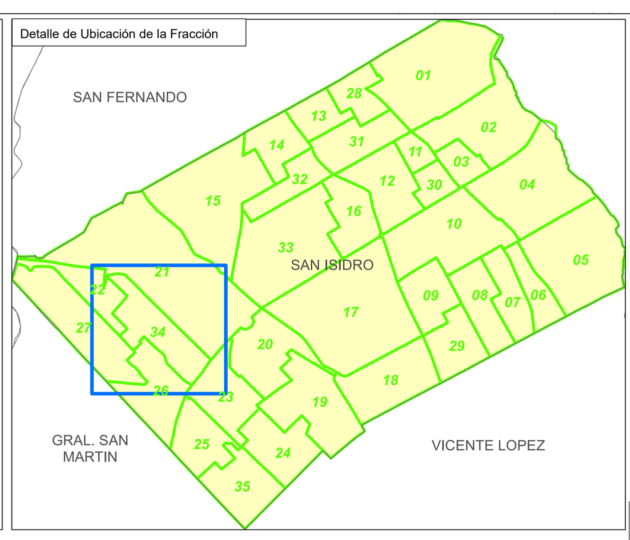

Jefe de Fracción

DIRECCIÓN PROVINCIAL DE ESTADÍSTICA
MINISTERIO DE HACIENDA Y FINANZAS
GOBIERNO DE LA PROVINCIA DE BUENOS AIRES

CENSO2022 República Argentina
indec

Provincia: 06 BUENOS AIRES

Partido: 756 SAN ISIDRO

Municipio: 0756 SAN ISIDRO

Localidad: 756 SAN ISIDRO

Fracción: 34