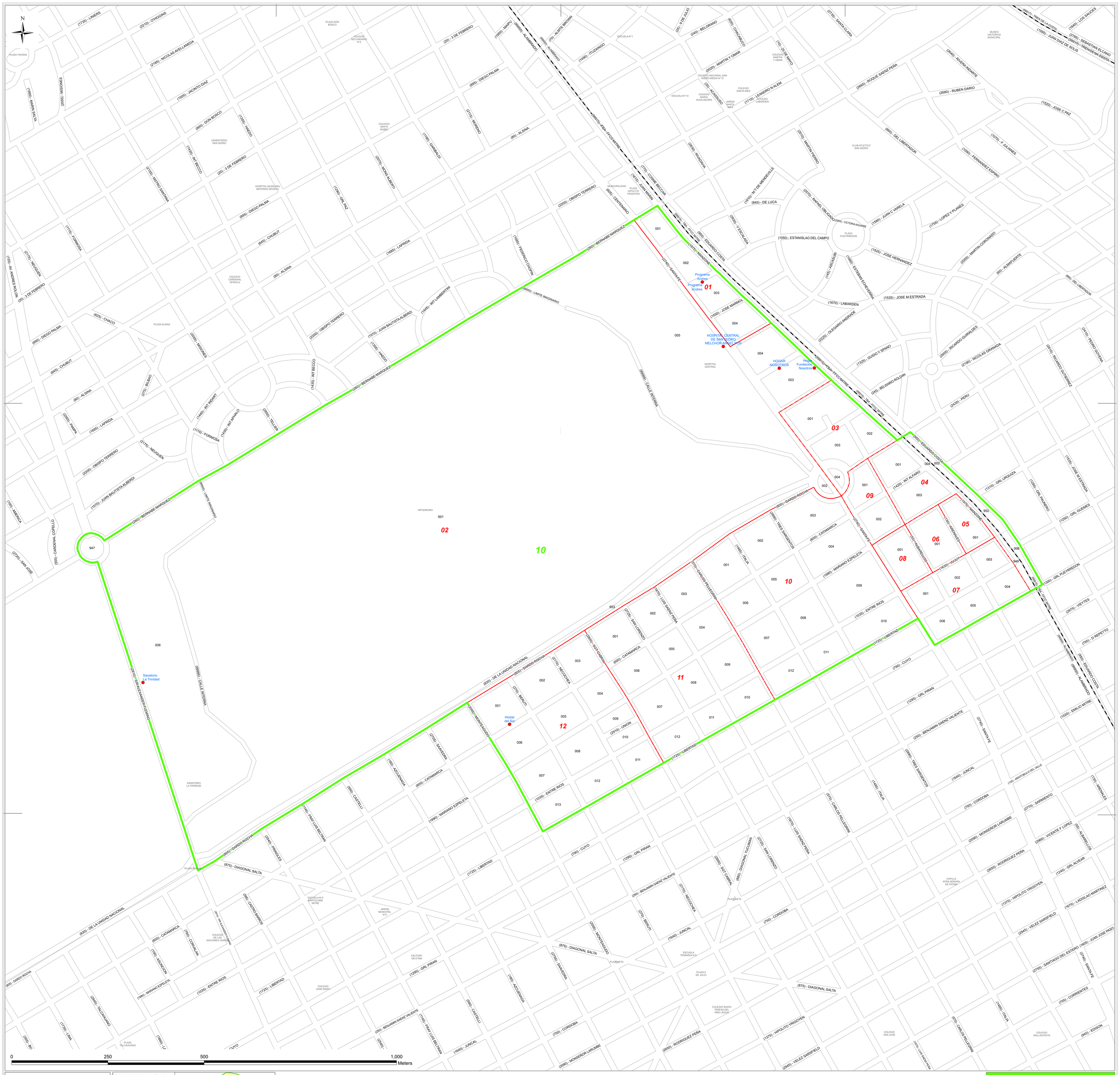

Referencias

- Límite de Fracción
- Límite de Radio
- Ferrocarril
- Curso de Agua
- Viviendas Colectivas

Detalle de Ubicación de la Fracción

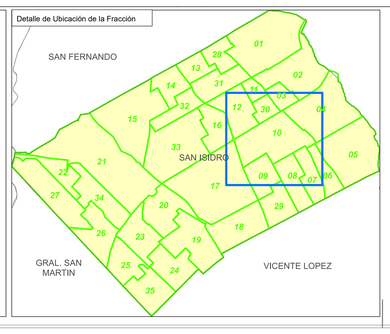

Jefe de Fracción

DIRECCIÓN PROVINCIAL DE ESTADÍSTICA — MINISTERIO DE HACIENDA Y FINANZAS — GOBIERNO DE LA PROVINCIA DE BUENOS AIRES

CENSO 2022 República Argentina — INDEC Instituto Nacional de Estadística y Censos República Argentina

Provincia:	06	BUENOS AIRES
Partido:	756	SAN ISIDRO
Municipio:	0756	SAN ISIDRO
Localidad:	756	SAN ISIDRO

Fracción: 10