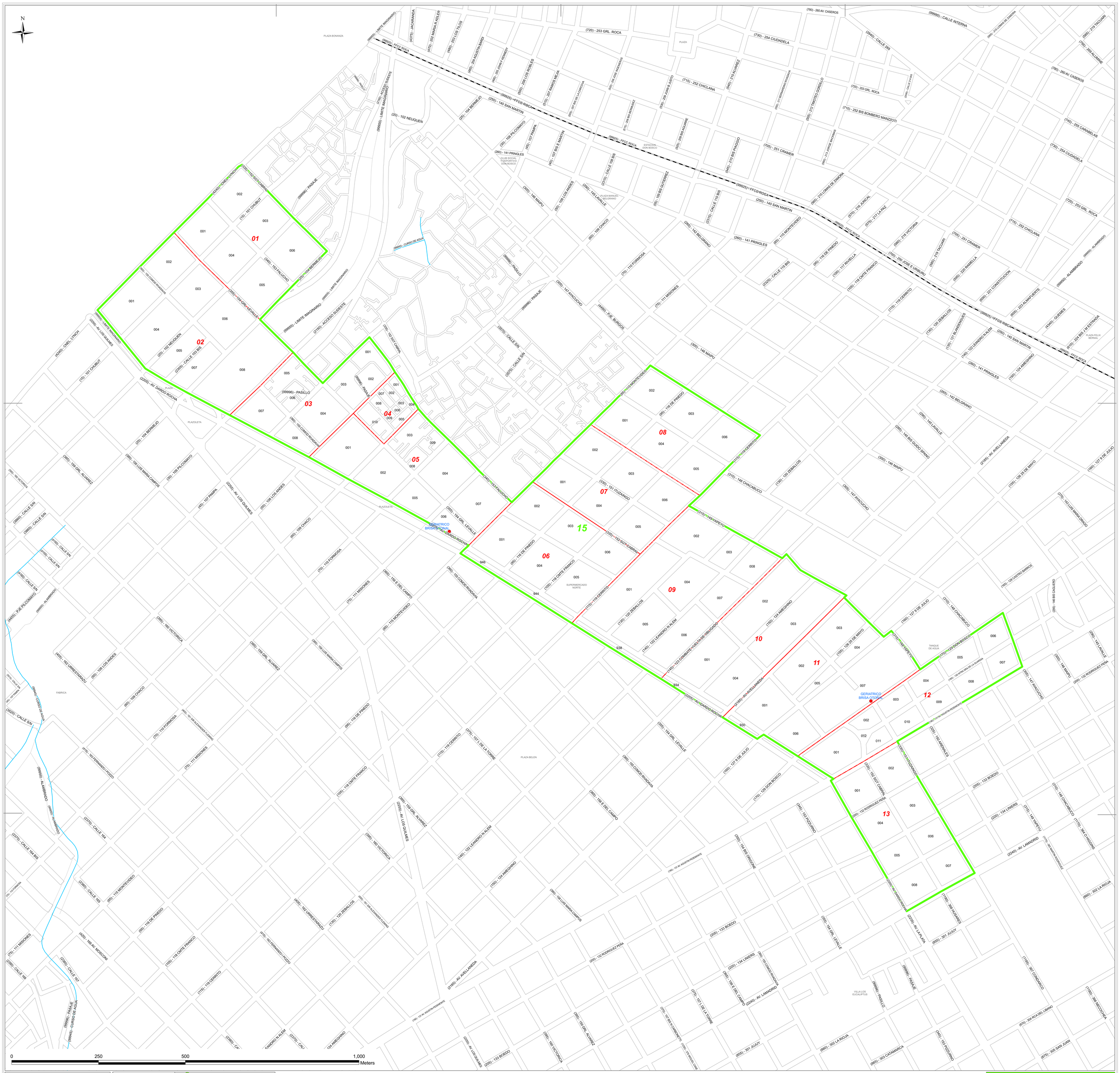

Referencias

- Límite de Fracción
- Límite de Radio
- Ferrocarril
- Curso de Agua
- Viviendas Colectivas

Detalle de Ubicación de la Fracción

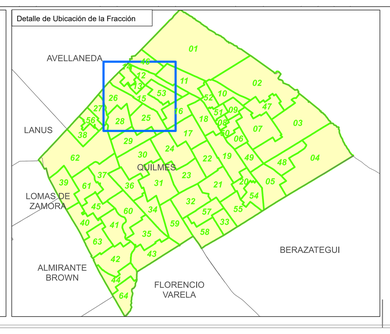

Jefe de Fracción

DIRECCIÓN PROVINCIAL DE ESTADÍSTICA — MINISTERIO DE HACIENDA Y FINANZAS — GOBIERNO DE LA PROVINCIA DE BUENOS AIRES

CENSO 2022 República Argentina — indec Instituto Nacional de Estadística y Censos República Argentina

Provincia:	06	BUENOS AIRES
Partido:	658	QUILMES
Municipio:	0658	QUILMES
Localidad:	658	QUILMES

Fracción: 15