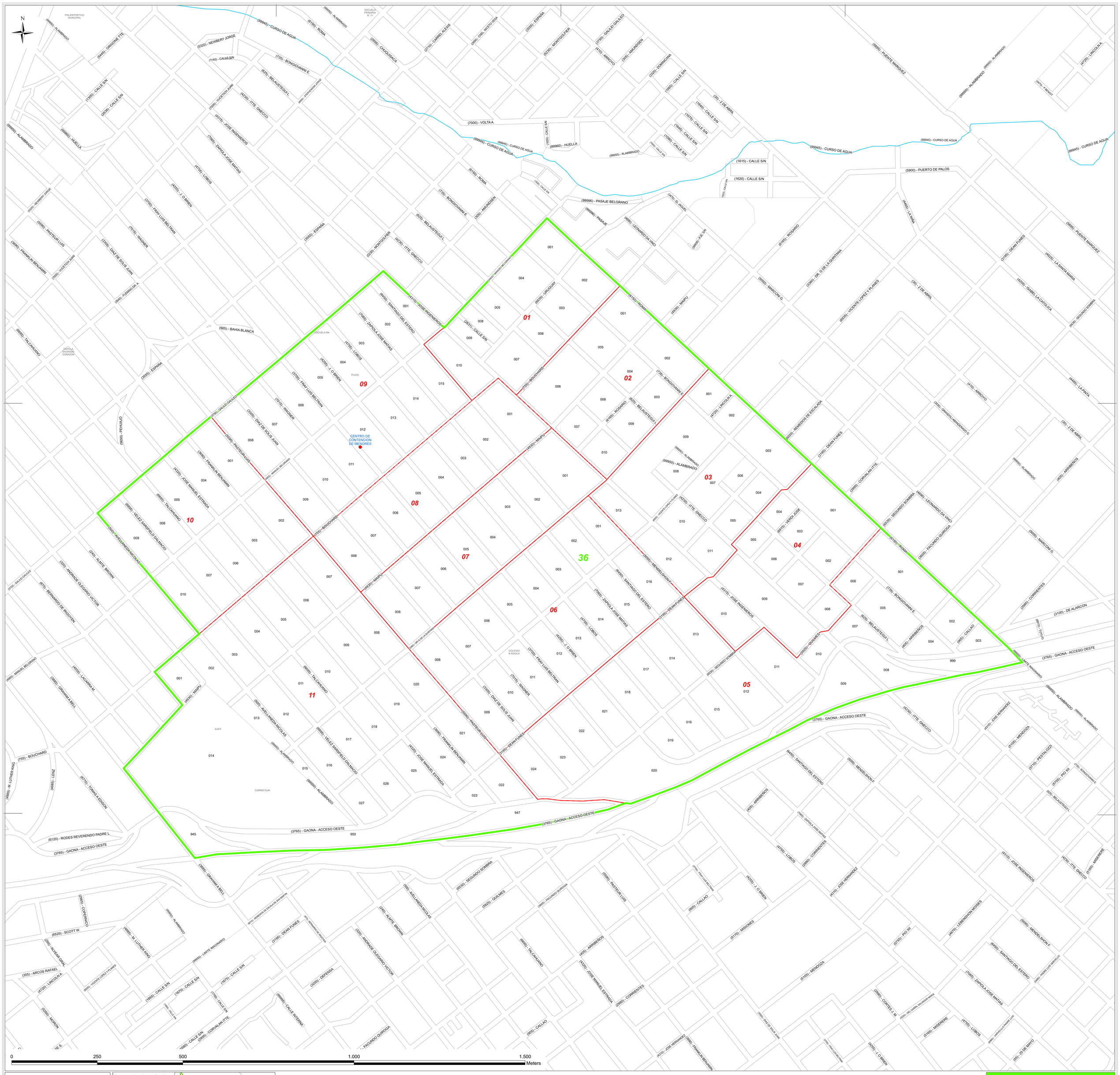
N
01
02
03
04
05
06
07
08
09
10
11
36
CENTRO DE CONTENCION DE MENORES
(99945) - CURSO DE AGUA
(7000) - VOLTA A.
(99960) - HUELLA
(99950) - ALAMBRADO
(99996) - PASAJE BELGRANO
(99996) - PASAJE
(3765) - GAONA - ACCESO OESTE
(6150) - ROMA
(7350) - BOUCHARD
(4830) - MAIPU
(3195) - DEAN FUNES
(6150) - ROSARIO
(4320) - JOSE MANUEL ESTRADA
(3960) - FRANKLIN BENJAMIN
(6850) - SANTIAGO DEL ESTERO
(4310) - JOSE HERNANDEZ
(4315) - JOSE INGENIEROS
(4230) - ITTE. GNECCO
(6530) - SEGUNDO SOMBRA
(6150) - ROSARIO
(3365) - DR. G DE LA QUINTANA
(6135) - VICENTE LOPEZ Y PLANES
(6020) - REMEDIOS DE ESCALADA
(3195) - DEAN FUNES
(2985) - CORVALAN ITTE
(4230) - ITTE. GNECCO
(6150) - ROSARIO
(3365) - FACUNDO QUIROGA
(6530) - SEGUNDO SOMBRA
(4630) - LEONARDO DA VINCI
(6815) - VERDI JOSE
(6150) - ROSARIO
(6850) - MENDELSHON F.
(4230) - ITTE. GNECCO
(6530) - SEGUNDO SOMBRA
(6625) - BELAUSTEGUI L.
(455) - ARRIBEÑOS
(905) - CALLAO
(6595) - QUILMES
(3765) - GAONA - ACCESO OESTE
(4230) - ITTE. GNECCO
(4310) - JOSE HERNANDEZ
(5105) - MENDOZA
(5710) - PESTALOZZI
(5755) - PIO XII
(765) - BONGIOVANNI E.
(6625) - BELAUSTEGUI L.
(6850) - MENDELSHON F.
(6450) - SANTIAGO DEL ESTERO
(455) - ARRIBEÑOS
(7065) - ZAPIOLA JOSE MATIAS
(4755) - LOBOS
(2985) - CORRIENTES
(4310) - JOSE HERNANDEZ
(4315) - JOSE INGENIEROS
(4230) - ITTE. GNECCO
(5165) - MISERERE
(4170) - LEBENSHON MOISES
(5099) - MENDELSHON F.
(6450) - SANTIAGO DEL ESTERO
(6480) - ANDRE LUIS MARCELLO
(7065) - ZAPIOLA JOSE MATIAS
(4755) - LOBOS
(5165) - MISERERE
(6850) - MENDELSHON F.
(4170) - MISIONES
(5105) - MENDOZA
(2985) - CORRIENTES
(4235) - J. O BRIEN
(6850) - SANTIAGO DEL ESTERO
(455) - ARRIBEÑOS
(4320) - JOSE MANUEL ESTRADA
(2985) - CORRIENTES
(905) - CALLAO
(6595) - QUILMES
(6530) - SEGUNDO SOMBRA
(3960) - FRANKLIN BENJAMIN
(4310) - JOSE HERNANDEZ
(4235) - J. O BRIEN
(65) - 25 DE MAYO
(6595) - QUILMES
(6530) - SEGUNDO SOMBRA
(3960) - FRANKLIN BENJAMIN
(4320) - JOSE MANUEL ESTRADA
(6850) - SANTIAGO DEL ESTERO
(7065) - ZAPIOLA JOSE MATIAS
(4755) - LOBOS
(4235) - J. O BRIEN
(3100) - DE ALARCON
(2985) - CORRIENTES
(905) - CALLAO
(3365) - FACUNDO QUIROGA
(6595) - QUILMES
(6530) - SEGUNDO SOMBRA
(3960) - FRANKLIN BENJAMIN
(4320) - JOSE MANUEL ESTRADA
(6850) - SANTIAGO DEL ESTERO
(7065) - ZAPIOLA JOSE MATIAS
(4755) - LOBOS
(4235) - J. O BRIEN
(3100) - FRAY LUIS BELTRAN
(7015) - WAGNER
(3300) - DIAZ DE SOLIS JUAN
(6850) - PASTEUR LUIS
(3195) - DEAN FUNES
(6850) - MENDELSHON F.
(4230) - ITTE. GNECCO
(6625) - BELAUSTEGUI L.
(455) - ARRIBEÑOS
(905) - CALLAO
(3365) - FACUNDO QUIROGA
(6850) - PASTEUR LUIS