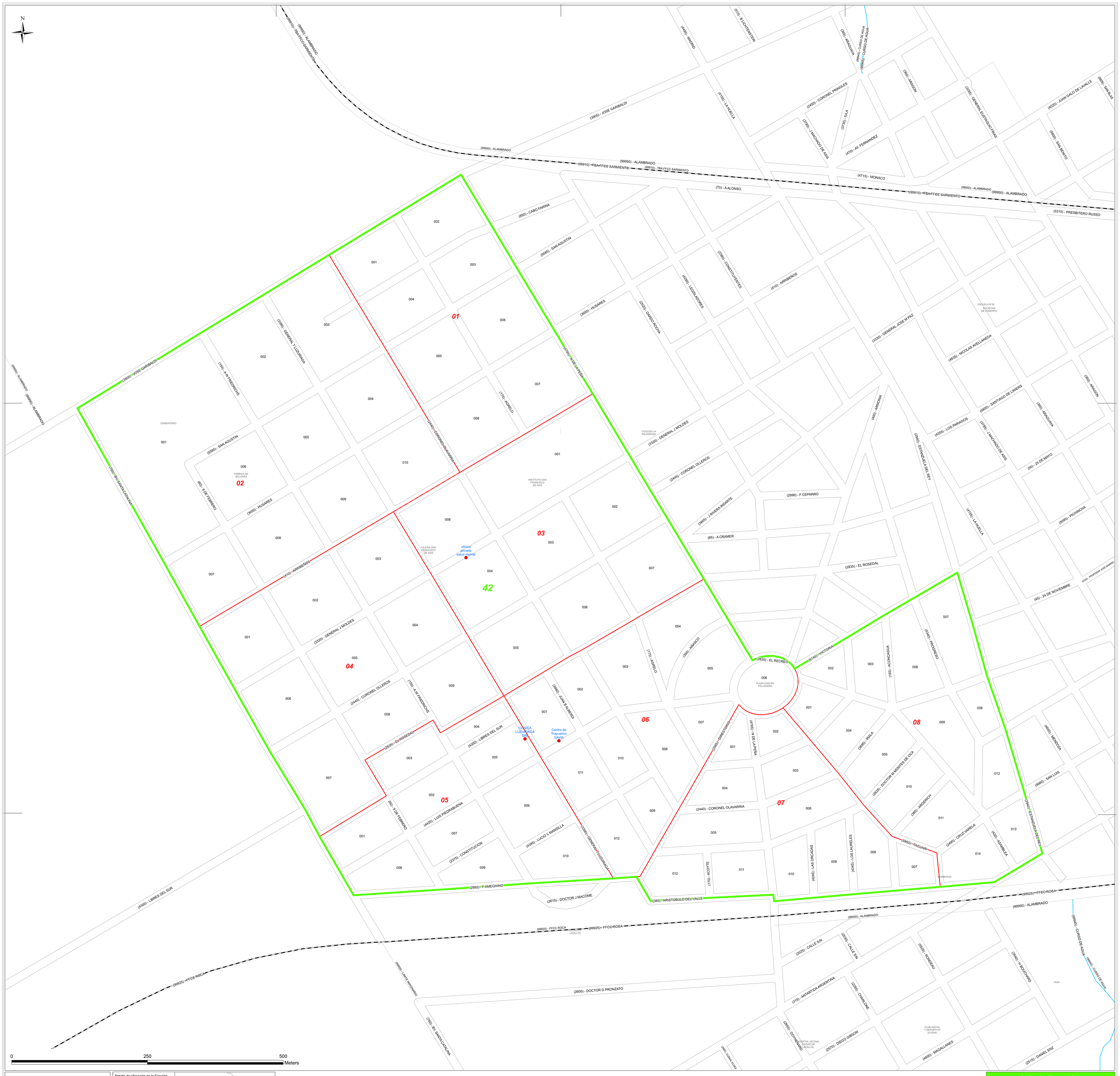

Referencias

- Límite de Fracción
- Límite de Radio
- Ferrocarril
- Curso de Agua
- Viviendas Colectivas

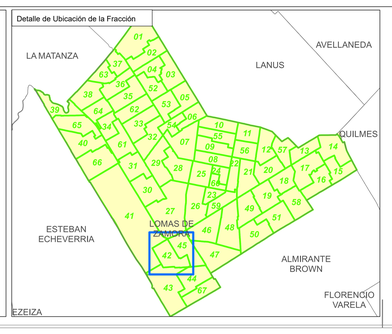

Jefe de Fracción

DIRECCIÓN PROVINCIAL DE ESTADÍSTICA — MINISTERIO DE HACIENDA Y FINANZAS — GOBIERNO DE LA PROVINCIA DE BUENOS AIRES

CENSO 2022 República Argentina — indec Instituto Nacional de Estadística y Censos República Argentina

Provincia: 06 BUENOS AIRES

Partido: 490 LOMAS DE ZAMORA

Municipio: 0490 LOMAS DE ZAMORA

Localidad: 490 LOMAS DE ZAMORA

Fracción: 42