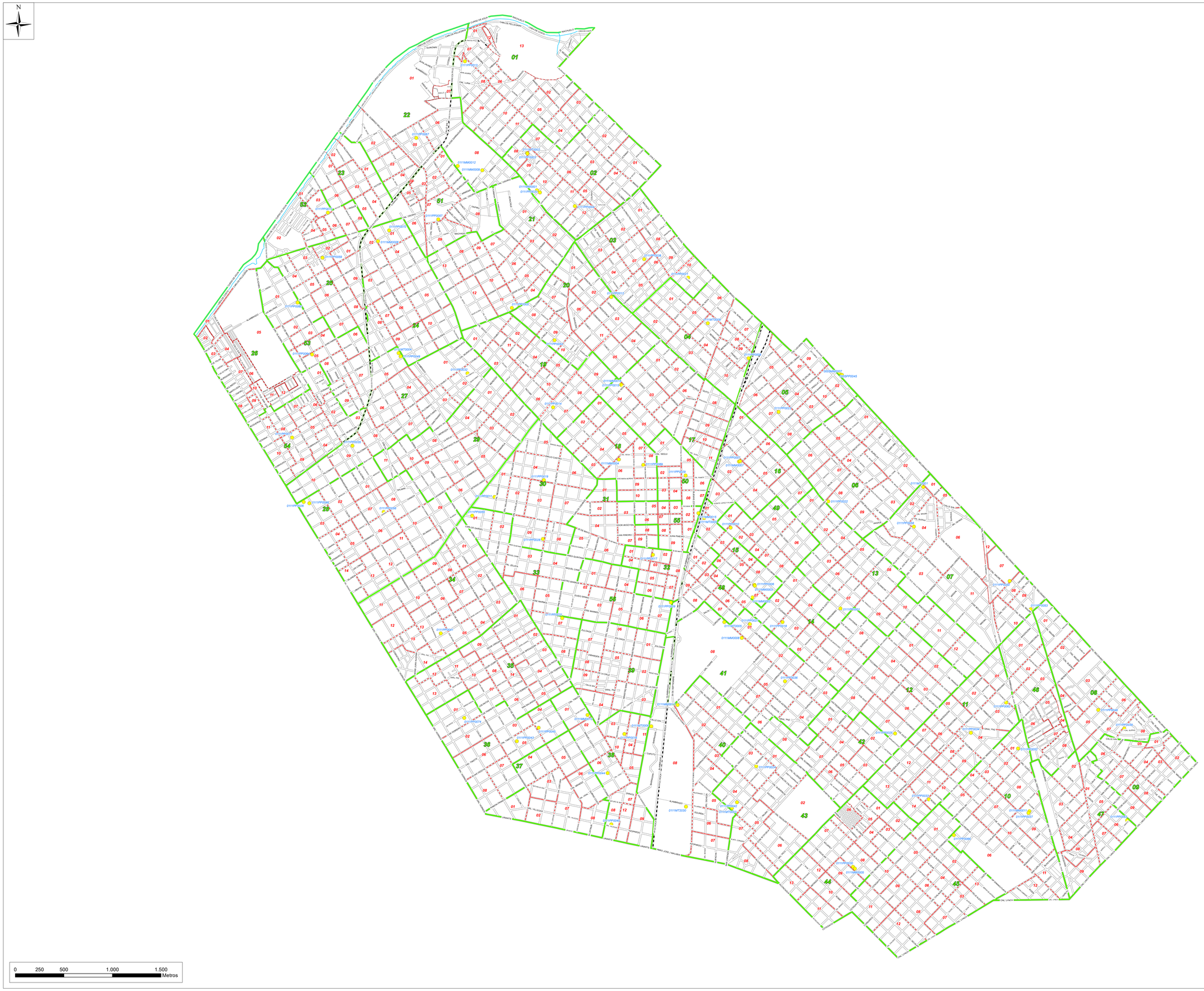

CENSO 2022 República Argentina

Instituto Nacional de Estadística y Censos República Argentina

GOBIERNO DE LA PROVINCIA DE BUENOS AIRES

TOTAL PARTIDO

Cód. Part: 434

Partido: **LANUS**

Referencias:

- Límite de Fracción
- 00 Número de Fracción
- Límite de Radio
- 00 Número de Radio
- Ruta Nacional
- Ruta Provincial
- Ferrocarril
- Escuela Educación Estatal (PP, MM, MT)

MINISTERIO DE HACIENDA Y FINANZAS
DIRECCIÓN PROVINCIAL DE ESTADÍSTICA

DPE - Cartografía Estadística - Febrero de 2022