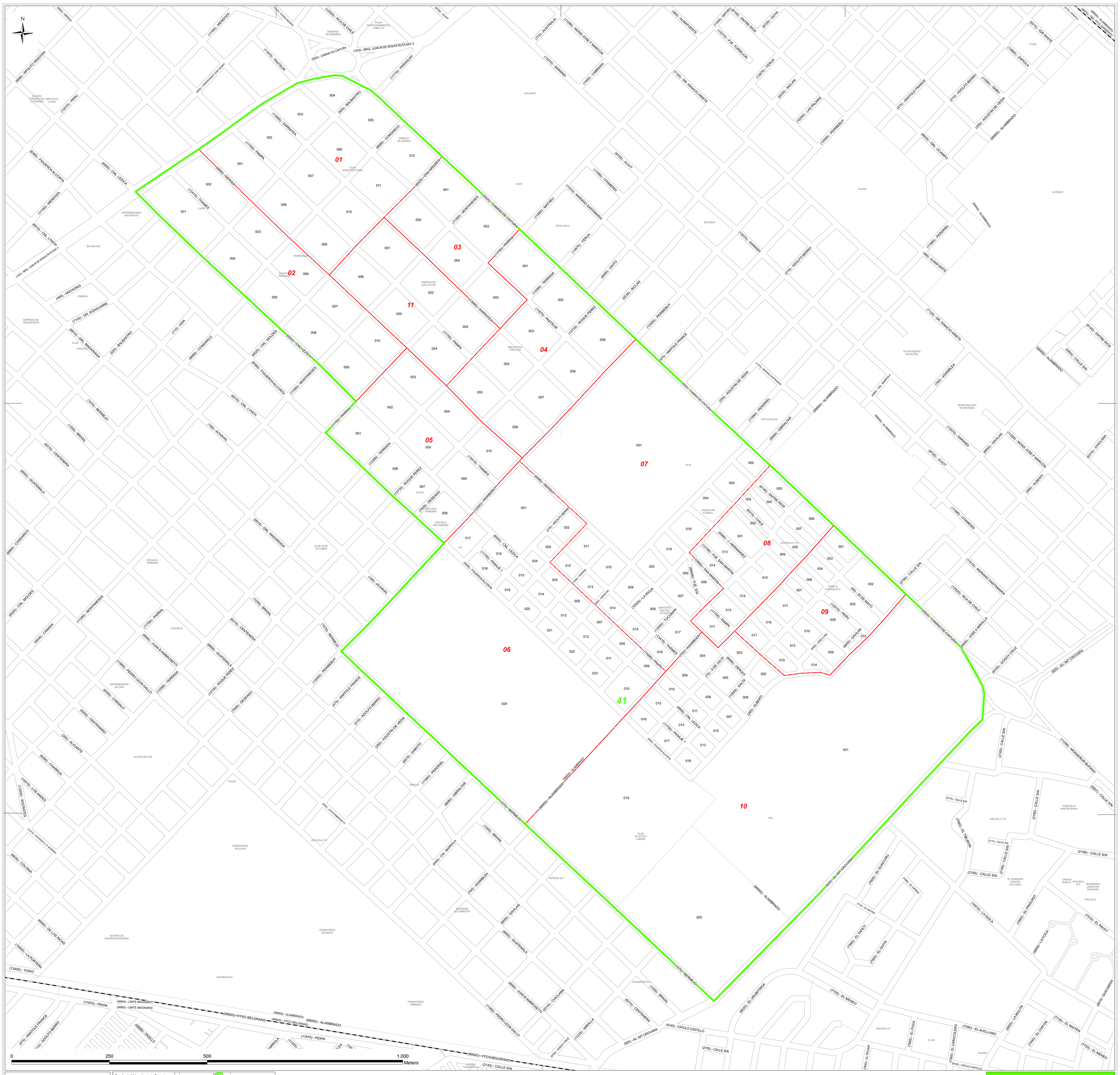

Referencias

- Límite de Fracción
- Límite de Radio
- Ferrocarril
- Curso de Agua
- Viviendas Colectivas

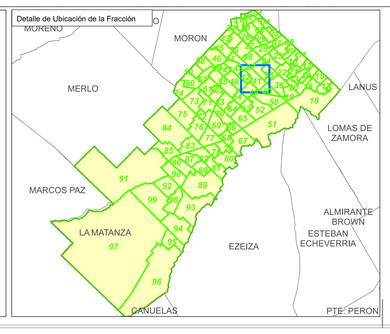

Jefe de Fracción

DIRECCIÓN PROVINCIAL DE ESTADÍSTICA · MINISTERIO DE HACIENDA Y FINANZAS · GOBIERNO DE LA PROVINCIA DE BUENOS AIRES

CENSO 2022 República Argentina · indec Instituto Nacional de Estadística y Censos República Argentina

Provincia:	06 BUENOS AIRES
Partido:	427 LA MATANZA
Municipio:	0427 LA MATANZA
Localidad:	427 LA MATANZA

Fracción: 41