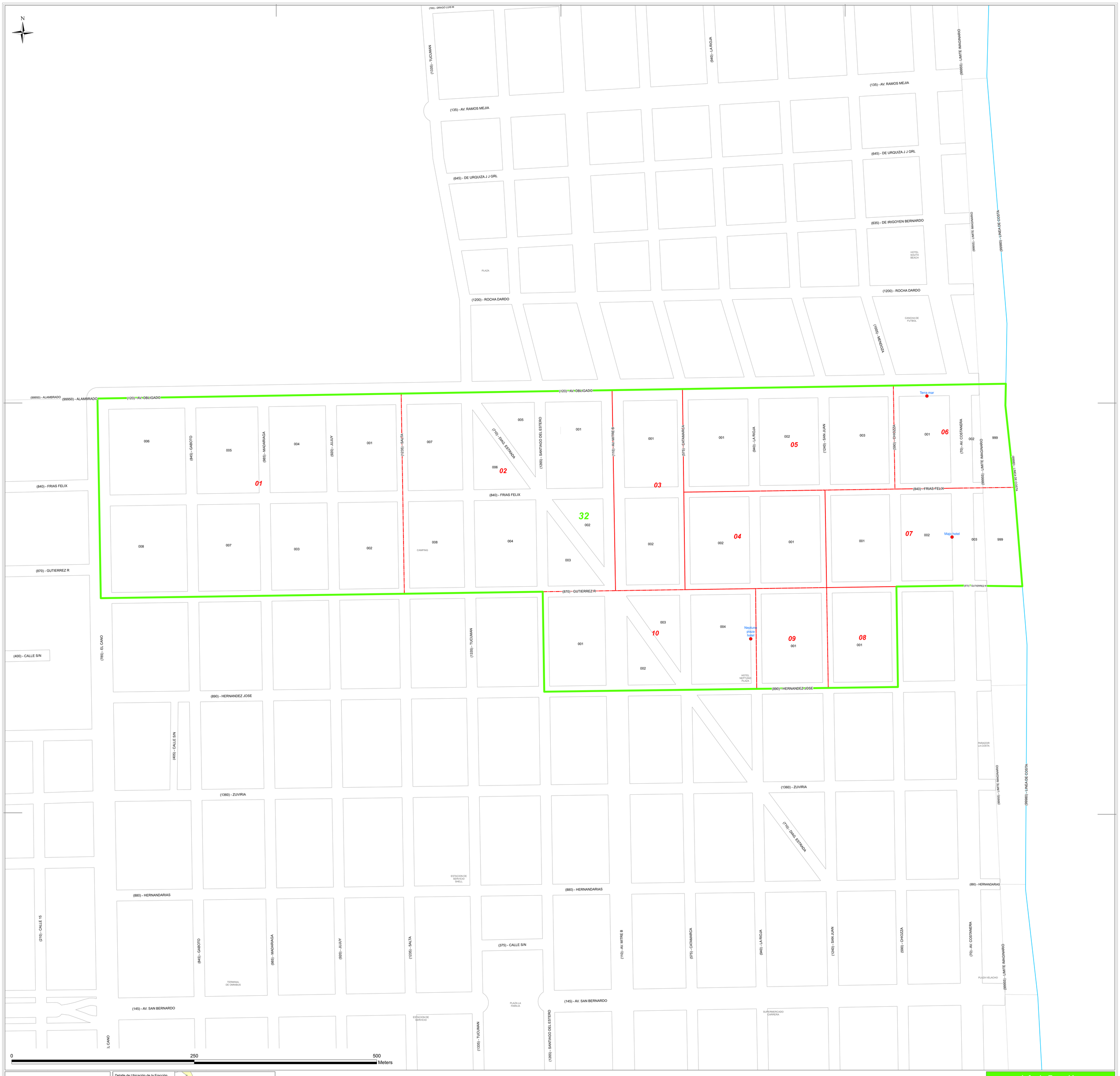

Referencias

- Límite de Fracción
- Límite de Radio
- Ferrocarril
- Curso de Agua
- Viviendas Colectivas

Detalle de Ubicación de la Fracción

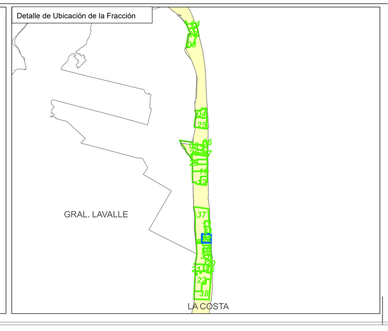

Jefe de Fracción

DIRECCIÓN PROVINCIAL DE ESTADÍSTICA · MINISTERIO DE HACIENDA Y FINANZAS · GOBIERNO DE LA PROVINCIA DE BUENOS AIRES

CENSO 2022 República Argentina · indec Instituto Nacional de Estadística y Censos República Argentina

Provincia: 06 BUENOS AIRES

Partido: 420 LA COSTA

Municipio: 0420 LA COSTA

Localidad: 020 MAR DE AJO - SAN BERNARDO

Fracción: 32