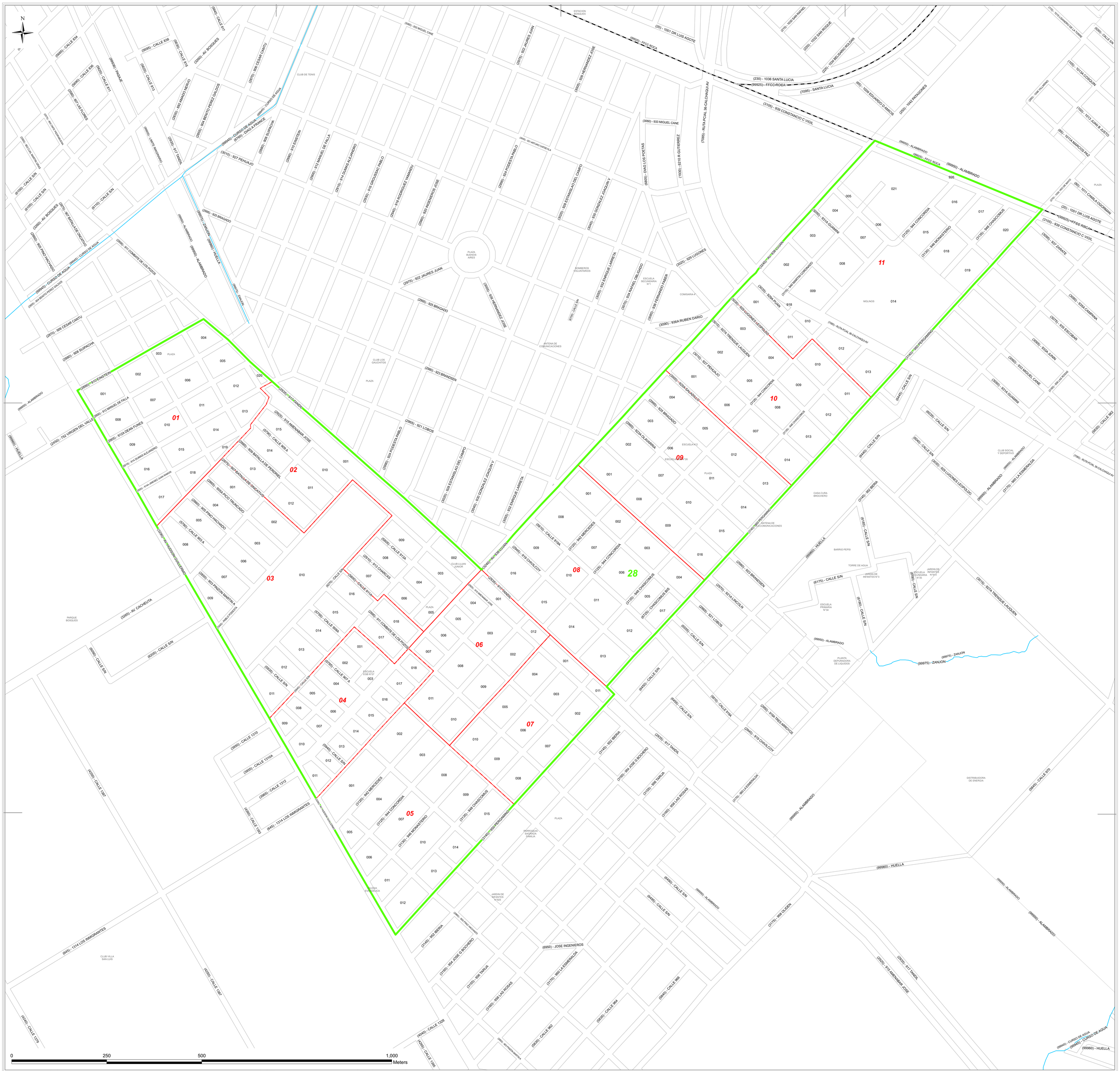

Referencias

- Límite de Fracción
- Límite de Radio
- Ferrocarril
- Curso de Agua
- Viviendas Colectivas

Detalle de Ubicación de la Fracción

ZAMORA
ALMIRANTE BROWN
BERAZATEGUI
ENSENADA
ESTEBAN ECHEVERRIA
FLORENCIO VARELA
PTE. PERON
LA PLATA
SAN VICENTE
BRANDSEN

Jefe de Fracción

DIRECCIÓN PROVINCIAL DE ESTADÍSTICA — MINISTERIO DE HACIENDA Y FINANZAS — GOBIERNO DE LA PROVINCIA DE BUENOS AIRES

CENSO 2022 República Argentina — INDEC Instituto Nacional de Estadística y Censos República Argentina

Provincia: 06 BUENOS AIRES

Partido: 274 FLORENCIO VARELA

Municipio: 0274 FLORENCIO VARELA

Localidad: 274 FLORENCIO VARELA

Fracción: 28