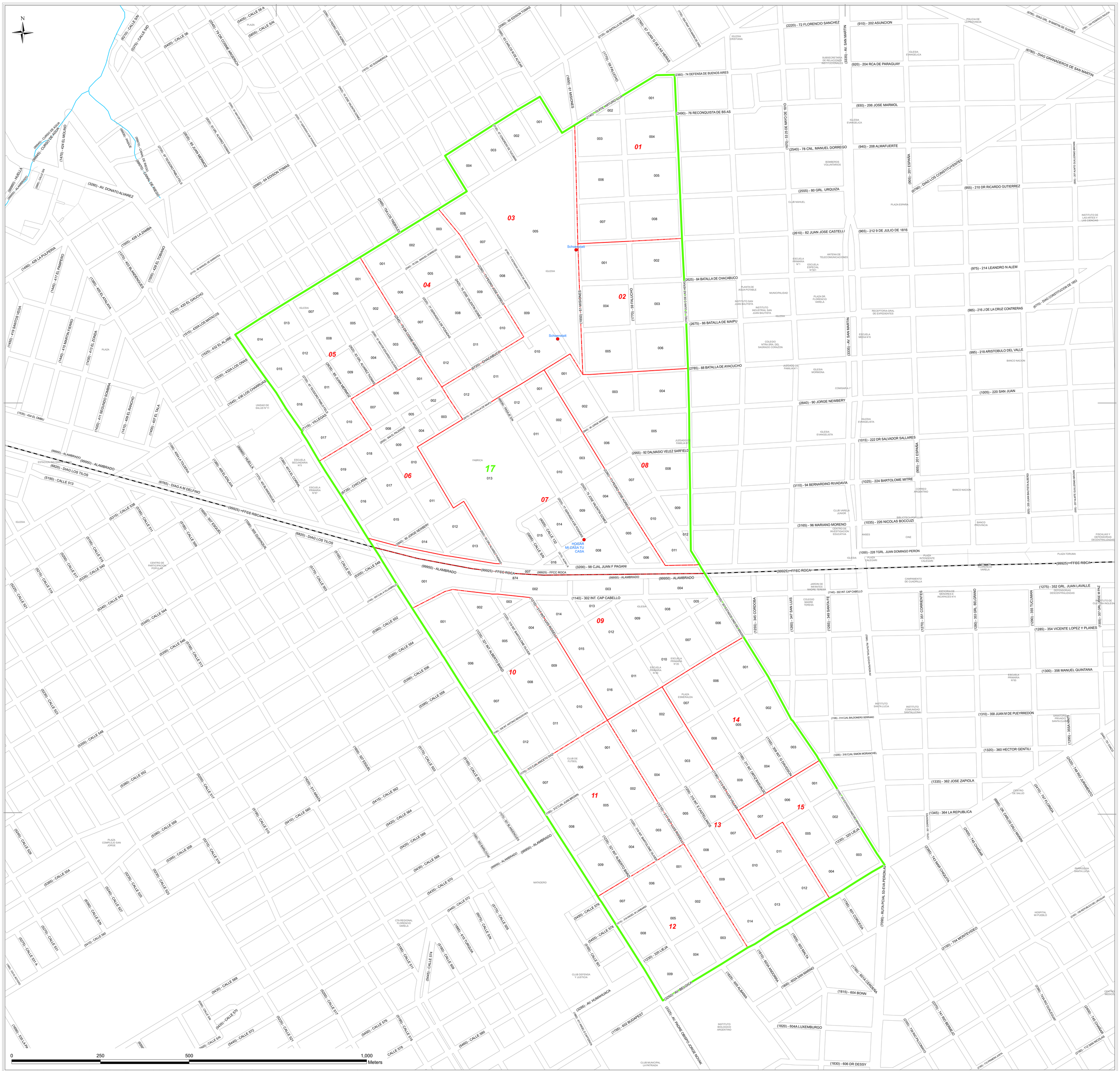
N
01
02
03
04
05
06
07
08
09
10
11
12
13
14
15
17
Schoenstatt
HOGAR MI CASA TU CASA
(2360) - 74 DEFENSA DE BUENOS AIRES
(2490) - 76 RECONQUISTA DE BS AS
(2625) - 84 BATALLA DE CHACABUCO
(2675) - 86 BATALLA DE MAIPU
(2785) - 88 BATALLA DE AYACUCHO
(2840) - 90 JORGE NEWBERY
(2955) - 92 DALMASIO VELEZ SARFIELD
(3200) - 98 CJAL JUAN F PAGANI
(1140) - 302 INT. CAP CABELLO
(99925) - FFCC ROCA
(99950) - ALAMBRADO
(6820) - DIAG LOS TILOS
(6765) - DIAG A M DELFINO
(5190) - CALLE 513
(6780) - DIAG GRANADEROS DE SAN MARTIN
(6790) - DIAG LOS CONSTITUYENTES
(6770) - DIAG CONSTITUCION DE 1853
(2220) - 72 FLORENCIO SANCHEZ
(910) - 202 ASUNCION
(920) - 204 RCA DE PARAGUAY
(930) - 206 JOSE MARMOL
(940) - 208 ALMAFUERTE
(955) - 210 DR RICARDO GUTIERREZ
(965) - 212 9 DE JULIO DE 1816
(975) - 214 LEANDRO N ALEM
(985) - 216 J DE LA CRUZ CONTRERAS
(995) - 218 ARISTOBULO DEL VALLE
(1005) - 220 SAN JUAN
(1015) - 222 DR SALVADOR SALLARES
(1025) - 224 BARTOLOME MITRE
(1035) - 226 NICOLAS BOCCUZI
(1050) - 228 TGRL. JUAN DOMINGO PERON
(1275) - 352 GRL. JUAN LAVALLE
(1285) - 354 VICENTE LOPEZ Y PLANES
(1300) - 356 MANUEL QUINTANA
(1310) - 358 JUAN M DE PUEYRREDON
(1320) - 360 HECTOR GENTILI
(1335) - 362 JOSE ZAPIOLA
(1345) - 364 LA REPUBLICA
(1830) - 606 DR DESSY
(1815) - 604 BONN
(1820) - 604A LUXEMBURGO
(3250) - AV. BELGICA
(3286) - AV. HUMAHUACA
(3325) - AV. PADRE CRISPO FORCE NOVAK
(7080) - RUTA PCIAL 53-EVA PERON AV.
(1140) - 302 INT. CAP CABELLO
(1195) - 314 CJAL BALDOMERO SERRANO
(1205) - 316 CJAL SIMON MORANCHEL
(1165) - 309 INT E DAVIDSON
(1190) - 311 INT ORTIZ BASUALDO
(1150) - 313 INT PAULIS RODEGLIO
(1210) - 317 INT CLUB RODEGLIO
(1230) - 320 LIEJA
(1255) - 345 CORDOBA
(1260) - 347 SAN LUIS
(1265) - 349 SANTA FE
(1270) - 351 CORRIENTES
(1280) - 353 GRL. BELGRANO
(1290) - 355 TUCUMAN
(1295) - 355A HAITI
(1305) - 357 GRL. JOSE M PAZ
(1335) - 362 JOSE ZAPIOLA
(1345) - 364 LA REPUBLICA
(1760) - 601 CORCEDA
(1780) - 601A CERQUEDA
(1850) - 601 MALTA
(1810) - 603A ANCORDA
(1800) - 602A SAN MARINO
(1795) - 602 BUDAPEST
(1825) - 603 ALBANIA
(2100) - 747 FLORIDA
(2120) - 749 RIO JURAMENTO
(2150) - 704 MONTEVIDEO
(2170) - 741 RIO BERMEJO
(2190) - 743 RIO GUALEGUAY
(2200) - 745 CHANAR
(2230) - 747 RIO NEGRO
(2250) - 749 RIO TALCAHUANO
(2260) - 751 RIO SAN NICOLAS
(2280) - 753 PRIMERA JUNTA
(2385) - 743 MAR CHIQUITA
(2400) - 745 CHANAR
(6885) - DR. CARLOS GALLI MANN
(6905) - 201 ESPAÑA
(6935) - 205 JUAN BAUTISTA ALBERDI
(6951) - 207 ALFTE GUILLERMO BROWN
(6955) - 207 ALFTE GUILLERMO BROWN
(6985) - 209 JUAN MANUEL DE ROSAS
(7010) - 211 GRAL MANUEL BELGRANO
(7030) - 213 GRAL JOSE DE SAN MARTIN
(7050) - 215 GRAL MARIANO MORENO
(7070) - 217 GRAL JOSE MARIA PAZ
(7090) - 219 GRAL MARIANO ACHA
(7110) - 221 GRAL ENRIQUE MOSCONI
(7130) - 223 GRAL ANTONINO TAPIA
(7150) - 225 GRAL JOSE MARIA ROSAS
(7170) - 227 GRAL JOSE MARIA ZAPIOLA
(7190) - 229 GRAL MARIANO ACHA
(7210) - 231 GRAL ENRIQUE MOSCONI
(7230) - 233 GRAL ANTONINO TAPIA
(7250) - 235 GRAL JOSE MARIA ROSAS
(7270) - 237 GRAL JOSE MARIA ZAPIOLA
(7290) - 239 GRAL MARIANO ACHA
(7310) - 241 GRAL ENRIQUE MOSCONI
(7330) - 243 GRAL ANTONINO TAPIA
(7350) - 245 GRAL JOSE MARIA ROSAS
(7370) - 247 GRAL JOSE MARIA ZAPIOLA
(7390) - 249 GRAL MARIANO ACHA
(7410) - 251 GRAL ENRIQUE MOSCONI
(7430) - 253 GRAL ANTONINO TAPIA
(7450) - 255 GRAL JOSE MARIA ROSAS
(7470) - 257 GRAL JOSE MARIA ZAPIOLA
(7490) - 259 GRAL MARIANO ACHA
(7510) - 261 GRAL ENRIQUE MOSCONI
(7530) - 263 GRAL ANTONINO TAPIA
(7550) - 265 GRAL JOSE MARIA ROSAS
(7570) - 267 GRAL JOSE MARIA ZAPIOLA
(7590) - 269 GRAL MARIANO ACHA
(7610) - 271 GRAL ENRIQUE MOSCONI
(7630) - 273 GRAL ANTONINO TAPIA
(7650) - 275 GRAL JOSE MARIA ROSAS
(7670) - 277 GRAL JOSE MARIA ZAPIOLA
(7690) - 279 GRAL MARIANO ACHA
(7710) - 281 GRAL ENRIQUE MOSCONI
(7730) - 283 GRAL ANTONINO TAPIA
(7750) - 285 GRAL JOSE MARIA ROSAS
(7770) - 287 GRAL JOSE MARIA ZAPIOLA
(7790) - 289 GRAL MARIANO ACHA
(7810) - 291 GRAL ENRIQUE MOSCONI
(7830) - 293 GRAL ANTONINO TAPIA
(7850) - 295 GRAL JOSE MARIA ROSAS
(7870) - 297 GRAL JOSE MARIA ZAPIOLA
(7890) - 299 GRAL MARIANO ACHA
(7910) - 301 GRAL ENRIQUE MOSCONI
(7930) - 303 GRAL ANTONINO TAPIA
(7950) - 305 GRAL JOSE MARIA ROSAS
(7970) - 307 GRAL JOSE MARIA ZAPIOLA
(7990) - 309 GRAL MARIANO ACHA
(8010) - 311 GRAL ENRIQUE MOSCONI
(8030) - 313 GRAL ANTONINO TAPIA
(8050) - 315 GRAL JOSE MARIA ROSAS
(8070) - 317 GRAL JOSE MARIA ZAPIOLA
(8090) - 319 GRAL MARIANO ACHA
(8110) - 321 GRAL ENRIQUE MOSCONI
(8130) - 323 GRAL ANTONINO TAPIA
(8150) - 325 GRAL JOSE MARIA ROSAS
(8170) - 327 GRAL JOSE MARIA ZAPIOLA
(8190) - 329 GRAL MARIANO ACHA
(8210) - 331 GRAL ENRIQUE MOSCONI
(8230) - 333 GRAL ANTONINO TAPIA
(8250) - 335 GRAL JOSE MARIA ROSAS
(8270) - 337 GRAL JOSE MARIA ZAPIOLA
(8290) - 339 GRAL MARIANO ACHA
(8310) - 341 GRAL ENRIQUE MOSCONI
(8330) - 343 GRAL ANTONINO TAPIA
(8350) - 345 GRAL JOSE MARIA ROSAS
(8370) - 347 GRAL JOSE MARIA ZAPIOLA
(8390) - 349 GRAL MARIANO ACHA
(8410) - 351 GRAL ENRIQUE MOSCONI
(8430) - 353 GRAL ANTONINO TAPIA
(8450) - 355 GRAL JOSE MARIA ROSAS
(8470) - 357 GRAL JOSE MARIA ZAPIOLA
(8490) - 359 GRAL MARIANO ACHA
(8510) - 361 GRAL ENRIQUE MOSCONI
(8530) - 363 GRAL ANTONINO TAPIA
(8550) - 365 GRAL JOSE MARIA ROSAS
(8570) - 367 GRAL JOSE MARIA ZAPIOLA
(8590) - 369 GRAL MARIANO ACHA
(8610) - 371 GRAL ENRIQUE MOSCONI
(8630) - 373 GRAL ANTONINO TAPIA
(8650) - 375 GRAL JOSE MARIA ROSAS
(8670) - 377 GRAL JOSE MARIA ZAPIOLA
(8690) - 379 GRAL MARIANO ACHA
(8710) - 381 GRAL ENRIQUE MOSCONI
(8730) - 383 GRAL ANTONINO TAPIA
(8750) - 385 GRAL JOSE MARIA ROSAS
(8770) - 387 GRAL JOSE MARIA ZAPIOLA
(8790) - 389 GRAL MARIANO ACHA
(8810) - 391 GRAL ENRIQUE MOSCONI
(8830) - 393 GRAL ANTONINO TAPIA
(8850) - 395 GRAL JOSE MARIA ROSAS
(8870) - 397 GRAL JOSE MARIA ZAPIOLA
(8890) - 399 GRAL MARIANO ACHA
(8910) - 401 GRAL ENRIQUE MOSCONI
(8930) - 403 GRAL ANTONINO TAPIA
(8950) - 405 GRAL JOSE MARIA ROSAS
(8970) - 407 GRAL JOSE MARIA ZAPIOLA
(8990) - 409 GRAL MARIANO ACHA
(9010) - 411 GRAL ENRIQUE MOSCONI
(9030) - 413 GRAL ANTONINO TAPIA
(9050) - 415 GRAL JOSE MARIA ROSAS
(9070) - 417 GRAL JOSE MARIA ZAPIOLA
(9090) - 419 GRAL MARIANO ACHA
(9110) - 421 GRAL ENRIQUE MOSCONI
(9130) - 423 GRAL ANTONINO TAPIA
(9150) - 425 GRAL JOSE MARIA ROSAS
(9170) - 427 GRAL JOSE MARIA ZAPIOLA
(9190) - 429 GRAL MARIANO ACHA
(9210) - 431 GRAL ENRIQUE MOSCONI
(9230) - 433 GRAL ANTONINO TAPIA
(9250) - 435 GRAL JOSE MARIA ROSAS
(9270) - 437 GRAL JOSE MARIA ZAPIOLA
(9290) - 439 GRAL MARIANO ACHA
(9310) - 441 GRAL ENRIQUE MOSCONI
(9330) - 443 GRAL ANTONINO TAPIA
(9350) - 445 GRAL JOSE MARIA ROSAS
(9370) - 447 GRAL JOSE MARIA ZAPIOLA
(9390) - 449 GRAL MARIANO ACHA
(9410) - 451 GRAL ENRIQUE MOSCONI
(9430) - 453 GRAL ANTONINO TAPIA
(9450) - 455 GRAL JOSE MARIA ROSAS
(9470) - 457 GRAL JOSE MARIA ZAPIOLA
(9490) - 459 GRAL MARIANO ACHA
(9510) - 461 GRAL ENRIQUE MOSCONI
(9530) - 463 GRAL ANTONINO TAPIA
(9550) - 465 GRAL JOSE MARIA ROSAS
(9570) - 467 GRAL JOSE MARIA ZAPIOLA
(9590) - 469 GRAL MARIANO ACHA
(9610) - 471 GRAL ENRIQUE MOSCONI
(9630) - 473 GRAL ANTONINO TAPIA
(9650) - 475 GRAL JOSE MARIA ROSAS
(9670) - 477 GRAL JOSE MARIA ZAPIOLA
(9690) - 479 GRAL MARIANO ACHA
(9710) - 481 GRAL ENRIQUE MOSCONI
(9730) - 483 GRAL ANTONINO TAPIA
(9750) - 485 GRAL JOSE MARIA ROSAS
(9770) - 487 GRAL JOSE MARIA ZAPIOLA
(9790) - 489 GRAL MARIANO ACHA
(9810) - 491 GRAL ENRIQUE MOSCONI
(9830) - 493 GRAL ANTONINO TAPIA
(9850) - 495 GRAL JOSE MARIA ROSAS
(9870) - 497 GRAL JOSE MARIA ZAPIOLA
(9890) - 499 GRAL MARIANO ACHA
(9910) - 501 GRAL ENRIQUE MOSCONI
(9930) - 503 GRAL ANTONINO TAPIA
(9950) - 505 GRAL JOSE MARIA ROSAS
(9970) - 507 GRAL JOSE MARIA ZAPIOLA
(9990) - 509 GRAL MARIANO ACHA
(10010) - 511 GRAL ENRIQUE MOSCONI
(10030) - 513 GRAL ANTONINO TAPIA
(10050) - 515 GRAL JOSE MARIA ROSAS
(10070) - 517 GRAL JOSE MARIA ZAPIOLA
(10090) - 519 GRAL MARIANO ACHA
(10110) - 521 GRAL ENRIQUE MOSCONI
(10130) - 523 GRAL ANTONINO TAPIA
(10150) - 525 GRAL JOSE MARIA ROSAS
(10170) - 527 GRAL JOSE MARIA ZAPIOLA
(10190) - 529 GRAL MARIANO ACHA
(10210) - 531 GRAL ENRIQUE MOSCONI
(10230) - 533 GRAL ANTONINO TAPIA
(10250) - 535 GRAL JOSE MARIA ROSAS
(10270) - 537 GRAL JOSE MARIA ZAPIOLA
(10290) - 539 GRAL MARIANO ACHA
(10310) - 541 GRAL ENRIQUE MOSCONI
(10330) - 543 GRAL ANTONINO TAPIA
(10350) - 545 GRAL JOSE MARIA ROSAS
(10370) - 547 GRAL JOSE MARIA ZAPIOLA
(10390) - 549 GRAL MARIANO ACHA
(10410) - 551 GRAL ENRIQUE MOSCONI
(10430) - 553 GRAL ANTONINO TAPIA
(10450) - 555 GRAL JOSE MARIA ROSAS
(10470) - 557 GRAL JOSE MARIA ZAPIOLA
(10490) - 559 GRAL MARIANO ACHA
(10510) - 561 GRAL ENRIQUE MOSCONI
(10530) - 563 GRAL ANTONINO TAPIA
(10550) - 565 GRAL JOSE MARIA ROSAS
(10570) - 567 GRAL JOSE MARIA ZAPIOLA
(10590) - 569 GRAL MARIANO ACHA
(10610) - 571 GRAL ENRIQUE MOSCONI
(10630) - 573 GRAL ANTONINO TAPIA
(10650) - 575 GRAL JOSE MARIA ROSAS
(10670) - 577 GRAL JOSE MARIA ZAPIOLA
(10690) - 579 GRAL MARIANO ACHA
(10710) - 581 GRAL ENRIQUE MOSCONI
(10730) - 583 GRAL ANTONINO TAPIA
(10750) - 585 GRAL JOSE MARIA ROSAS
(10770) - 587 GRAL JOSE MARIA ZAPIOLA
(10790) - 589 GRAL MARIANO ACHA
(10810) - 591 GRAL ENRIQUE MOSCONI
(10830) - 593 GRAL ANTONINO TAPIA
(10850) - 595 GRAL JOSE MARIA ROSAS
(10870) - 597 GRAL JOSE MARIA ZAPIOLA
(10890) - 599 GRAL MARIANO ACHA
(10910) - 601 GRAL ENRIQUE MOSCONI
(10930) - 603 GRAL ANTONINO TAPIA
(10950) - 605 GRAL JOSE MARIA ROSAS
(10970) - 607 GRAL JOSE MARIA ZAPIOLA
(10990) - 609 GRAL MARIANO ACHA
(11010) - 611 GRAL ENRIQUE MOSCONI
(11030) - 613 GRAL ANTONINO TAPIA
(11050) - 615 GRAL JOSE MARIA ROSAS
(11070) - 617 GRAL JOSE MARIA ZAPIOLA
(11090) - 619 GRAL MARIANO ACHA
(11110) - 621 GRAL ENRIQUE MOSCONI
(11130) - 623 GRAL ANTONINO TAPIA
(11150) - 625 GRAL JOSE MARIA ROSAS
(11170) - 627 GRAL JOSE MARIA ZAPIOLA
(11190) - 629 GRAL MARIANO ACHA
(11210) - 631 GRAL ENRIQUE MOSCONI
(11230) - 633 GRAL ANTONINO TAPIA
(11250) - 635 GRAL JOSE MARIA ROSAS
(11270) - 637 GRAL JOSE MARIA ZAPIOLA
(11290) - 639 GRAL MARIANO ACHA
(11310) - 641 GRAL ENRIQUE MOSCONI
(11330) - 643 GRAL ANTONINO TAPIA
(11350) - 645 GRAL JOSE MARIA ROSAS
(11370) - 647 GRAL JOSE MARIA ZAPIOLA
(11390) - 649 GRAL MARIANO ACHA
(11410) - 651 GRAL ENRIQUE MOSCONI
(11430) - 653 GRAL ANTONINO TAPIA
(11450) - 655 GRAL JOSE MARIA ROSAS
(11470) - 657 GRAL JOSE MARIA ZAPIOLA
(11490) - 659 GRAL MARIANO ACHA
(11510) - 661 GRAL ENRIQUE MOSCONI
(11530) - 663 GRAL ANTONINO TAPIA
(11550) - 665 GRAL JOSE MARIA ROSAS
(11570) - 667 GRAL JOSE MARIA ZAPIOLA
(11590) - 669 GRAL MARIANO ACHA
(11610) - 671 GRAL ENRIQUE MOSCONI
(11630) - 673 GRAL ANTONINO TAPIA
(11650) - 675 GRAL JOSE MARIA ROSAS
(11670) - 677 GRAL JOSE MARIA ZAPIOLA
(11690) - 679 GRAL MARIANO ACHA
(11710) - 681 GRAL ENRIQUE MOSCONI
(11730) - 683 GRAL ANTONINO TAPIA
(11750) - 685 GRAL JOSE MARIA ROSAS
(11770) - 687 GRAL JOSE MARIA ZAPIOLA
(11790) - 689 GRAL MARIANO ACHA
(11810) - 691 GRAL ENRIQUE MOSCONI
(11830) - 693 GRAL ANTONINO TAPIA
(11850) - 695 GRAL JOSE MARIA ROSAS
(11870) - 697 GRAL JOSE MARIA ZAPIOLA
(11890) - 699 GRAL MARIANO ACHA
(11910) - 701 GRAL ENRIQUE MOSCONI
(11930) - 703 GRAL ANTONINO TAPIA
(11950) - 705 GRAL JOSE MARIA ROSAS
(11970) - 707 GRAL JOSE MARIA ZAPIOLA
(11990) - 709 GRAL MARIANO ACHA
(12010) - 711 GRAL ENRIQUE MOSCONI
(12030) - 713 GRAL ANTONINO TAPIA
(12050) - 715 GRAL JOSE MARIA ROSAS
(12070) - 717 GRAL JOSE MARIA ZAPIOLA
(12090) - 719 GRAL MARIANO ACHA
(12110) - 721 GRAL ENRIQUE MOSCONI
(12130) - 723 GRAL ANTONINO TAPIA
(12150) - 725 GRAL JOSE MARIA ROSAS
(12170) - 727 GRAL JOSE MARIA ZAPIOLA
(12190) - 729 GRAL MARIANO ACHA
(12210) - 731 GRAL ENRIQUE MOSCONI
(12230) - 733 GRAL ANTONINO TAPIA
(12250) - 735 GRAL JOSE MARIA ROSAS
(12270) - 737 GRAL JOSE MARIA ZAPIOLA
(12290) - 739 GRAL MARIANO ACHA
(12310) - 741 GRAL ENRIQUE MOSCONI
(12330) - 743 GRAL ANTONINO TAPIA
(12350) - 745 GRAL JOSE MARIA ROSAS
(12370) - 747 GRAL JOSE MARIA ZAPIOLA
(12390) - 749 GRAL MARIANO ACHA
(12410) - 751 GRAL ENRIQUE MOSCONI
(12430) - 753 GRAL ANTONINO TAPIA
(12450) - 755 GRAL JOSE MARIA ROSAS
(12470) - 757 GRAL JOSE MARIA ZAPIOLA
(12490) - 759 GRAL MARIANO ACHA
(12510) - 761 GRAL ENRIQUE MOSCONI
(12530) - 763 GRAL ANTONINO TAPIA
(12550) - 765 GRAL JOSE MARIA ROSAS
(12570) - 767 GRAL JOSE MARIA ZAPIOLA
(12590) - 769 GRAL MARIANO ACHA
(12610) - 771 GRAL ENRIQUE MOSCONI
(12630) - 773 GRAL ANTONINO TAPIA
(12650) - 775 GRAL JOSE MARIA ROSAS
(12670) - 777 GRAL JOSE MARIA ZAPIOLA
(12690) - 779 GRAL MARIANO ACHA
(12710) - 781 GRAL ENRIQUE MOSCONI
(12730) - 783 GRAL ANTONINO TAPIA
(12750) - 785 GRAL JOSE MARIA ROSAS
(12770) - 787 GRAL JOSE MARIA ZAPIOLA
(12790) - 789 GRAL MARIANO ACHA
(12810) - 791 GRAL ENRIQUE MOSCONI
(12830) - 793 GRAL ANTONINO TAPIA
(12850) - 795 GRAL JOSE MARIA ROSAS
(12870) - 797 GRAL JOSE MARIA ZAPIOLA
(12890) - 799 GRAL MARIANO ACHA
(12910) - 801 GRAL ENRIQUE MOSCONI
(12930) - 803 GRAL ANTONINO TAPIA
(12950) - 805 GRAL JOSE MARIA ROSAS
(12970) - 807 GRAL JOSE MARIA ZAPIOLA
(12990) - 809 GRAL MARIANO ACHA
(13010) - 811 GRAL ENRIQUE MOSCONI
(13030) - 813 GRAL ANTONINO TAPIA
(13050) - 815 GRAL JOSE MARIA ROSAS
(13070) - 817 GRAL JOSE MARIA ZAPIOLA
(13090) - 819 GRAL MARIANO ACHA
(13110) - 821 GRAL ENRIQUE MOSCONI
(13130) - 823 GRAL ANTONINO TAPIA
(13150) - 825 GRAL JOSE MARIA ROSAS
(13170) - 827 GRAL JOSE MARIA ZAPIOLA
(13190) - 829 GRAL MARIANO ACHA
(13210) - 831 GRAL ENRIQUE MOSCONI
(13230) - 833 GRAL ANTONINO TAPIA
(13250) - 835 GRAL JOSE MARIA ROSAS
(13270) - 837 GRAL JOSE MARIA ZAPIOLA
(13290) - 839 GRAL MARIANO ACHA
(13310) - 841 GRAL ENRIQUE MOSCONI
(13330) - 843 GRAL ANTONINO TAPIA
(13350) - 845 GRAL JOSE MARIA ROSAS
(13370) - 847 GRAL JOSE MARIA ZAPIOLA
(13390) - 849 GRAL MARIANO ACHA
(13410) - 851 GRAL ENRIQUE MOSCONI
(13430) - 853 GRAL ANTONINO TAPIA
(13450) - 855 GRAL JOSE MARIA ROSAS
(13470) - 857 GRAL JOSE MARIA ZAPIOLA
(13490) - 859 GRAL MARIANO ACHA
(13510) - 861 GRAL ENRIQUE MOSCONI
(13530) - 863 GRAL ANTONINO TAPIA
(13550) - 865 GRAL JOSE MARIA ROSAS
(13570) - 867 GRAL JOSE MARIA ZAPIOLA
(13590) - 869 GRAL MARIANO ACHA
(13610) - 871 GRAL ENRIQUE MOSCONI
(13630) - 873 GRAL ANTONINO TAPIA
(13650) - 875 GRAL JOSE MARIA ROSAS
(13670) - 877 GRAL JOSE MARIA ZAPIOLA
(13690) - 879 GRAL MARIANO ACHA
(13710) - 881 GRAL ENRIQUE MOSCONI
(13730) - 883 GRAL ANTONINO TAPIA
(13750) - 885 GRAL JOSE MARIA ROSAS
(13770) - 887 GRAL JOSE MARIA ZAPIOLA
(13790) - 889 GRAL MARIANO ACHA
(13810) - 891 GRAL ENRIQUE MOSCONI
(13830) - 893 GRAL ANTONINO TAPIA
(13850) - 895 GRAL JOSE MARIA ROSAS
(13870) - 897 GRAL JOSE MARIA ZAPIOLA
(13890) - 899 GRAL MARIANO ACHA
(13910) - 901 GRAL ENRIQUE MOSCONI
(13930) - 903 GRAL ANTONINO TAPIA
(13950) - 905 GRAL JOSE MARIA ROSAS
(13970) - 907 GRAL JOSE MARIA ZAPIOLA
(13990) - 909 GRAL MARIANO ACHA
(14010) - 911 GRAL ENRIQUE MOSCONI
(14030) - 913 GRAL ANTONINO TAPIA
(14050) - 915 GRAL JOSE MARIA ROSAS
(14070) - 917 GRAL JOSE MARIA ZAPIOLA
(14090) - 919 GRAL MARIANO ACHA
(14110) - 921 GRAL ENRIQUE MOSCONI
(14130) - 923 GRAL ANTONINO TAPIA
(14150) - 925 GRAL JOSE MARIA ROSAS
(14170) - 927 GRAL JOSE MARIA ZAPIOLA
(14190) - 929 GRAL MARIANO ACHA
(14210) - 931 GRAL ENRIQUE MOSCONI
(14230) - 933 GRAL ANTONINO TAPIA
(14250) - 935 GRAL JOSE MARIA ROSAS
(14270) - 937 GRAL JOSE MARIA ZAPIOLA
(14290) - 939 GRAL MARIANO ACHA
(14310) - 941 GRAL ENRIQUE MOSCONI
(14330) - 943 GRAL ANTONINO TAPIA
(14350) - 945 GRAL JOSE MARIA ROSAS
(14370) - 947 GRAL JOSE MARIA ZAPIOLA
(14390) - 949 GRAL MARIANO ACHA
(14410) - 951 GRAL ENRIQUE MOSCONI
(14430) - 953 GRAL ANTONINO TAPIA
(14450) - 955 GRAL JOSE MARIA ROSAS
(14470) - 957 GRAL JOSE MARIA ZAPIOLA
(14490) - 959 GRAL MARIANO ACHA
(14510) - 961 GRAL ENRIQUE MOSCONI
(14530) - 963 GRAL ANTONINO TAPIA
(14550) - 965 GRAL JOSE MARIA ROSAS
(14570) - 967 GRAL JOSE MARIA ZAPIOLA
(14590) - 969 GRAL MARIANO ACHA
(14610) - 971 GRAL ENRIQUE MOSCONI
(14630) - 973 GRAL ANTONINO TAPIA
(14650) - 975 GRAL JOSE MARIA ROSAS
(14670) - 977 GRAL JOSE MARIA ZAPIOLA
(14690) - 979 GRAL MARIANO ACHA
(14710) - 981 GRAL ENRIQUE MOSCONI
(14730) - 983 GRAL ANTONINO TAPIA
(14750) - 985 GRAL JOSE MARIA ROSAS
(14770) - 987 GRAL JOSE MARIA ZAPIOLA
(14790) - 989 GRAL MARIANO ACHA
(14810) - 991 GRAL ENRIQUE MOSCONI
(14830) - 993 GRAL ANTONINO TAPIA
(14850) - 995 GRAL JOSE MARIA ROSAS
(14870) - 997 GRAL JOSE MARIA ZAPIOLA
(14890) - 999 GRAL MARIANO ACHA
(14910) - 1001 GRAL ENRIQUE MOSCONI
(14930) - 1003 GRAL ANTONINO TAPIA
(14950) - 1005 GRAL JOSE MARIA ROSAS
(14970) - 1007 GRAL JOSE MARIA ZAPIOLA
(14990) - 1009 GRAL MARIANO ACHA
(15010) - 1011 GRAL ENRIQUE MOSCONI
(15030) - 1013 GRAL ANTONINO TAPIA
(15050) - 1015 GRAL JOSE MARIA ROSAS
(15070) - 1017 GRAL JOSE MARIA ZAPIOLA
(15090) - 1019 GRAL MARIANO ACHA
(15110) - 1021 GRAL ENRIQUE MOSCONI
(15130) - 1023 GRAL ANTONINO TAPIA
(15150) - 1025 GRAL JOSE MARIA ROSAS
(15170) - 1027 GRAL JOSE MARIA ZAPIOLA
(15190) - 1029 GRAL MARIANO ACHA
(15210) - 1031 GRAL ENRIQUE MOSCONI
(15230) - 1033 GRAL ANTONINO TAPIA
(15250) - 1035 GRAL JOSE MARIA ROSAS
(15270) - 1037 GRAL JOSE MARIA ZAPIOLA
(15290) - 1039 GRAL MARIANO ACHA
(15310) - 1041 GRAL ENRIQUE MOSCONI
(15330) - 1043 GRAL ANTONINO TAPIA
(15350) - 1045 GRAL JOSE MARIA ROSAS
(15370) - 1047 GRAL JOSE MARIA ZAPIOLA
(15390) - 1049 GRAL MARIANO ACHA
(15410) - 1051 GRAL ENRIQUE MOSCONI
(15430) - 1053 GRAL ANTONINO TAPIA
(15450) - 1055 GRAL JOSE MARIA ROSAS
(15470) - 1057 GRAL JOSE MARIA ZAPIOLA
(15490) - 1059 GRAL MARIANO ACHA
(15510) - 1061 GRAL ENRIQUE MOSCONI
(15530) - 1063 GRAL ANTONINO TAPIA
(15550) - 1065 GRAL JOSE MARIA ROSAS
(15570) - 1067 GRAL JOSE MARIA ZAPIOLA
(15590) - 1069 GRAL MARIANO ACHA
(15610) - 1071 GRAL ENRIQUE MOSCONI
(15630) - 1073 GRAL ANTONINO TAPIA
(15650) - 1075 GRAL JOSE MARIA ROSAS
(15670) - 1077 GRAL JOSE MARIA ZAPIOLA
(15690) - 1079 GRAL MARIANO ACHA
(15710) - 1081 GRAL ENRIQUE MOSCONI
(15730) - 1083 GRAL ANTONINO TAPIA
(15750) - 1085 GRAL JOSE MARIA ROSAS
(15770) - 1087 GRAL JOSE MARIA ZAPIOLA
(15790) - 1089 GRAL MARIANO ACHA
(15810) - 1091 GRAL ENRIQUE MOSCONI
(15830) - 1093 GRAL ANTONINO TAPIA
(15850) - 1095 GRAL JOSE MARIA ROSAS
(15870) - 1097 GRAL JOSE MARIA ZAPIOLA
(15890) - 1099 GRAL MARIANO ACHA
(15910) - 1101 GRAL ENRIQUE MOSCONI
(15930) - 1103 GRAL ANTONINO TAPIA
(15950) - 1105 GRAL JOSE MARIA ROSAS
(15970) - 1107 GRAL JOSE MARIA ZAPIOLA
(15990) - 1109 GRAL MARIANO ACHA
(16010) - 1111 GRAL ENRIQUE MOSCONI
(16030) - 1113 GRAL ANTONINO TAPIA
(16050) - 1115 GRAL JOSE MARIA ROSAS
(16070) - 1117 GRAL JOSE MARIA ZAPIOLA
(16090) - 1119 GRAL MARIANO ACHA
(16110) - 1121 GRAL ENRIQUE MOSCONI
(16130) - 1123 GRAL ANTONINO TAPIA
(16150) - 1125 GRAL JOSE MARIA ROSAS
(16170) - 1127 GRAL JOSE MARIA ZAPIOLA
(16190) - 1129 GRAL MARIANO ACHA
(16210) - 1131 GRAL ENRIQUE MOSCONI
(16230) - 1133 GRAL ANTONINO TAPIA
(16250) - 1135 GRAL JOSE MARIA ROSAS
(16270) - 1137 GRAL JOSE MARIA ZAPIOLA
(16290) - 1139 GRAL MARIANO ACHA
(16310) - 1141 GRAL ENRIQUE MOSCONI
(16330) - 1143 GRAL ANTONINO TAPIA
(16350) - 1145 GRAL JOSE MARIA ROSAS
(16370) - 1147 GRAL JOSE MARIA ZAPIOLA
(16390) - 1149 GRAL MARIANO ACHA
(16410) - 1151 GRAL ENRIQUE MOSCONI
(16430) - 1153 GRAL ANTONINO TAPIA
(16450) - 1155 GRAL JOSE MARIA ROSAS
(16470) - 1157 GRAL JOSE MARIA ZAPIOLA
(16490) - 1159 GRAL MARIANO ACHA
(16510) - 1161 GRAL ENRIQUE MOSCONI
(16530) - 1163 GRAL ANTONINO TAPIA
(16550) - 1165 GRAL JOSE MARIA ROSAS
(16570) - 1167 GRAL JOSE MARIA ZAPIOLA
(16590) - 1169 GRAL MARIANO ACHA
(16610) - 1171 GRAL ENRIQUE MOSCONI
(16630) - 1173 GRAL ANTONINO TAPIA
(16650) - 1175 GRAL JOSE MARIA ROSAS
(16670) - 1177 GRAL JOSE MARIA ZAPIOLA
(16690) - 1179 GRAL MARIANO ACHA
(16710) - 1181 GRAL ENRIQUE MOSCONI
(16730) - 1183 GRAL ANTONINO TAPIA
(16750) - 1185 GRAL JOSE MARIA ROSAS
(16770) - 1187 GRAL JOSE MARIA ZAPIOLA
(16790) - 1189 GRAL MARIANO ACHA
(16810) - 1191 GRAL ENRIQUE MOSCONI
(16830) - 1193 GRAL ANTONINO TAPIA
(16850) - 1195 GRAL JOSE MARIA ROSAS
(16870) - 1197 GRAL JOSE MARIA ZAPIOLA
(16890) - 1199 GRAL MARIANO ACHA
(16910) - 1201 GRAL ENRIQUE MOSCONI
(16930) - 1203 GRAL ANTONINO TAPIA
(16950) - 1205 GRAL JOSE MARIA ROSAS
(16970) - 1207 GRAL JOSE MARIA ZAPIOLA
(16990) - 1209 GRAL MARIANO ACHA
(17010) - 1211 GRAL ENRIQUE MOSCONI
(17030) - 1213 GRAL ANTONINO TAPIA
(17050) - 1215 GRAL JOSE MARIA ROSAS
(17070) - 1217 GRAL JOSE MARIA ZAPIOLA
(17090) - 1219 GRAL MARIANO ACHA
(17110) - 1221 GRAL ENRIQUE MOSCONI
(17130) - 1223 GRAL ANTONINO TAPIA
(17150) - 1225 GRAL JOSE MARIA ROSAS
(17170) - 1227 GRAL JOSE MARIA ZAPIOLA
(17190) - 1229 GRAL MARIANO ACHA
(17210) - 1231 GRAL ENRIQUE MOSCONI
(17230) - 1233 GRAL ANTONINO TAPIA
(17250) - 1235 GRAL JOSE MARIA ROSAS
(17270) - 1237 GRAL JOSE MARIA ZAPIOLA
(17290) - 1239 GRAL MARIANO ACHA
(17310) - 1241 GRAL ENRIQUE MOSCONI
(17330) - 1243 GRAL ANTONINO TAPIA
(17350) - 1245 GRAL JOSE MARIA ROSAS
(17370) - 1247 GRAL JOSE MARIA ZAPIOLA
(17390) - 1249 GRAL MARIANO ACHA
(17410) - 1251 GRAL ENRIQUE MOSCONI
(17430) - 1253 GRAL ANTONINO TAPIA
(17450) - 1255 GRAL JOSE MARIA ROSAS
(17470) - 1257 GRAL JOSE MARIA ZAPIOLA
(17490) - 1259 GRAL MARIANO ACHA
(17510) - 1261 GRAL ENRIQUE MOSCONI
(17530) - 1263 GRAL ANTONINO TAPIA
(17550) - 1265 GRAL JOSE MARIA ROSAS
(17570) - 1267 GRAL JOSE MARIA ZAPIOLA
(17590) - 1269 GRAL MARIANO ACHA
(17610) - 1271 GRAL ENRIQUE MOSCONI
(17630) - 1273 GRAL ANTONINO TAPIA
(17650) - 1275 GRAL JOSE MARIA ROSAS
(17670) - 1277 GRAL JOSE MARIA ZAPIOLA
(17690) - 1279 GRAL MARIANO ACHA
(17710) - 1281 GRAL ENRIQUE MOSCONI
(17730) - 1283 GRAL ANTONINO TAPIA
(17750) - 1285 GRAL JOSE MARIA ROSAS
(17770) - 1287 GRAL JOSE MARIA ZAPIOLA
(17790) - 1289 GRAL MARIANO ACHA
(17810) - 1291 GRAL ENRIQUE MOSCONI
(17830) - 1293 GRAL ANTONINO TAPIA
(17850) - 1295 GRAL JOSE MARIA ROSAS
(17870) - 1297 GRAL JOSE MARIA ZAPIOLA
(17890) - 1299 GRAL MARIANO ACHA
(17910) - 1301 GRAL ENRIQUE MOSCONI
(17930) - 1303 GRAL ANTONINO TAPIA
(17950) - 1305 GRAL JOSE MARIA ROSAS
(17970) - 1307 GRAL JOSE MARIA ZAPIOLA
(17990) - 1309 GRAL