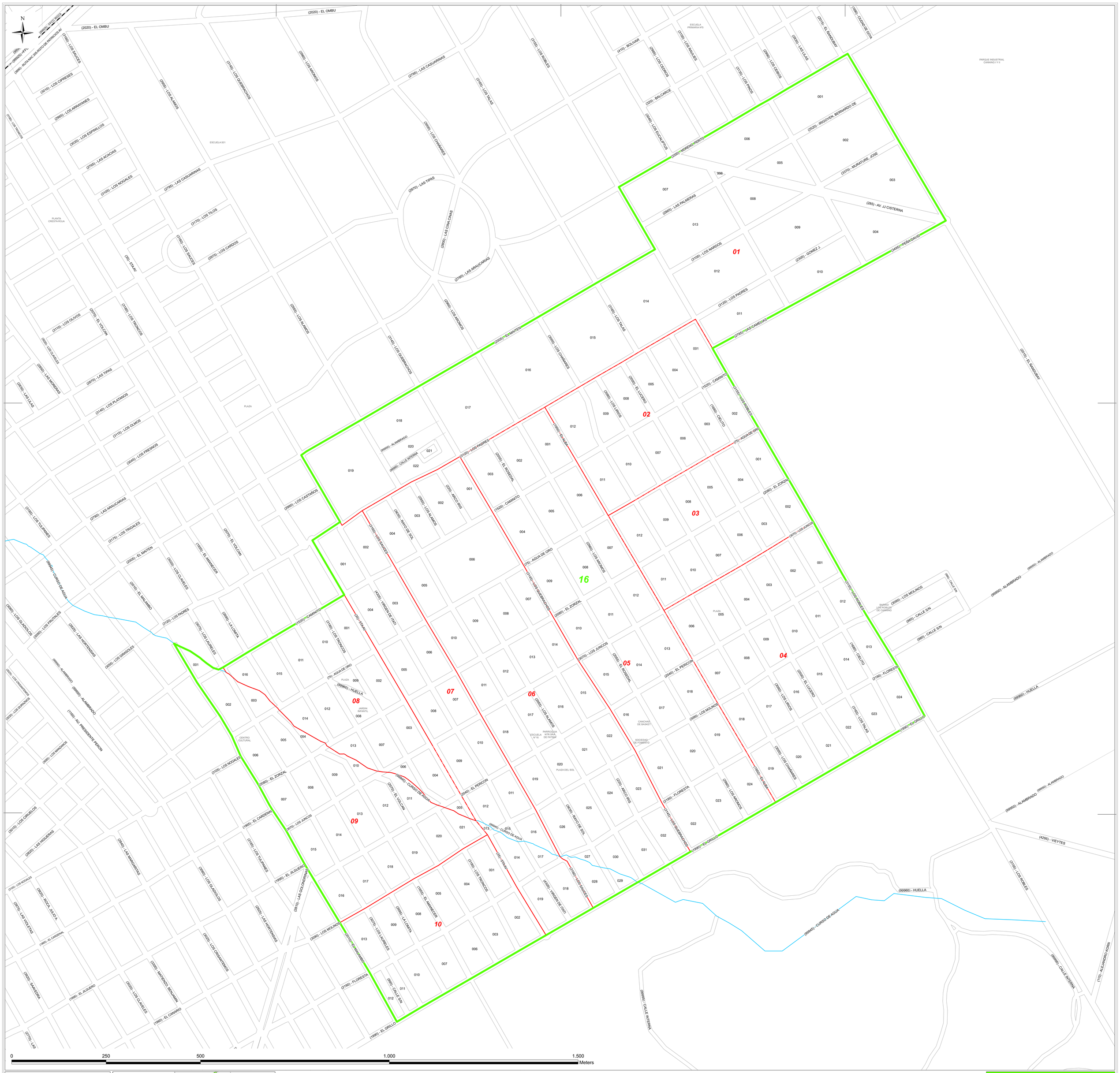

Referencias

- Límite de Fracción
- Límite de Radio
- Ferrocarril
- Curso de Agua
- Viviendas Colectivas

Detalle de Ubicación de la Fracción

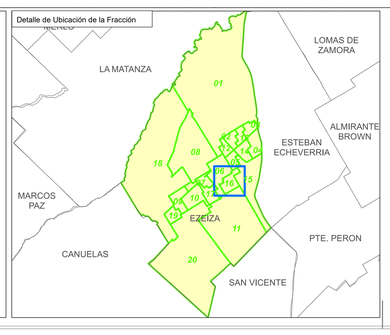

Jefe de Fracción

DIRECCIÓN PROVINCIAL DE ESTADÍSTICA — MINISTERIO DE HACIENDA Y FINANZAS — GOBIERNO DE LA PROVINCIA DE BUENOS AIRES

CENSO 2022 República Argentina — indec Instituto Nacional de Estadística y Censos República Argentina

Provincia: 06 BUENOS AIRES

Partido: 270 EZEIZA

Municipio: 0270 EZEIZA

Localidad: 270 EZEIZA

Fracción: 16