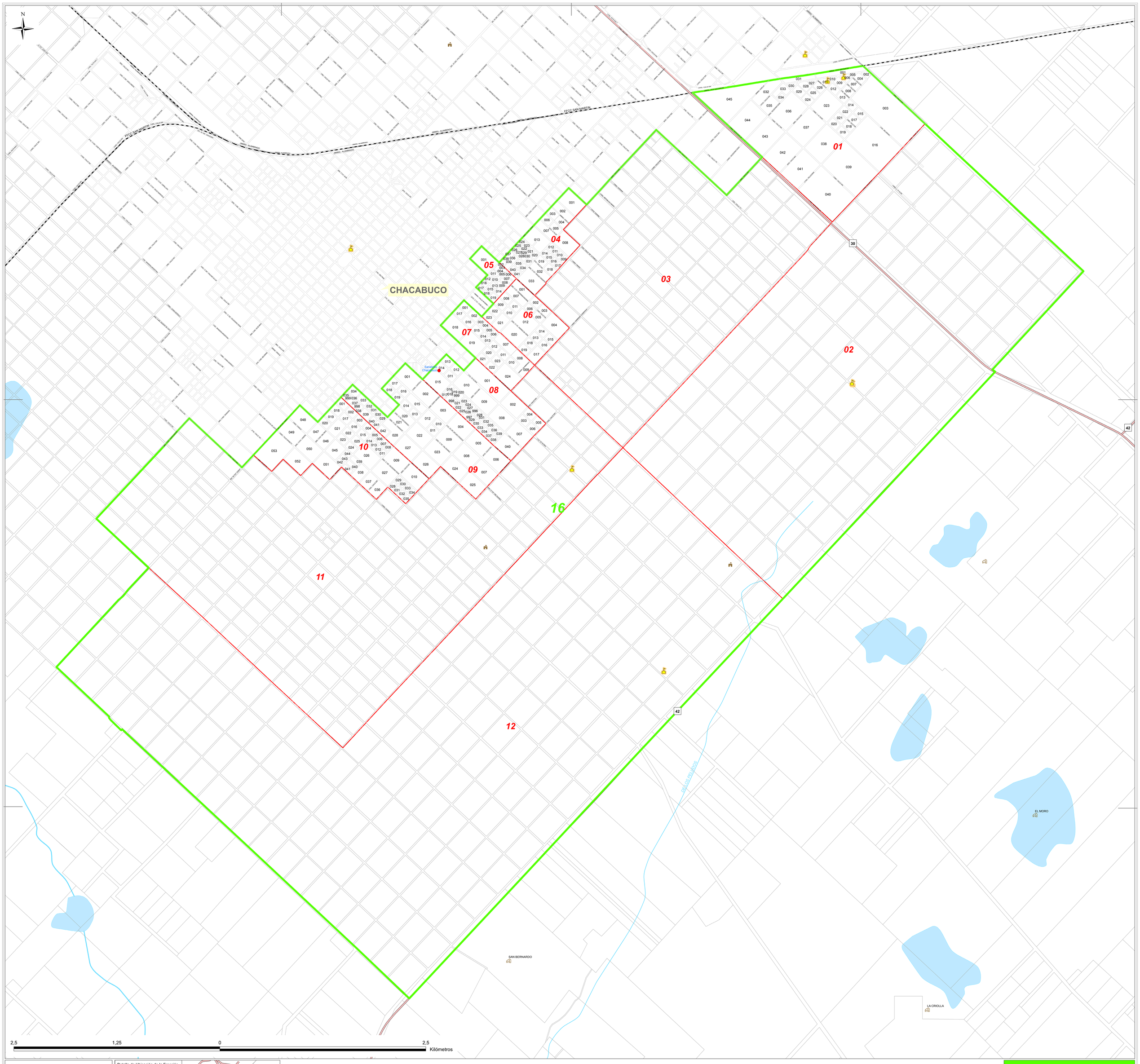


## Referencias

- Escuela
- Estancia / Establecimiento
- Puesto / Refugio
- Almacen
- Puente
- Viviendas Colectivas
- Ruta Nacional
- Ruta Provincial
- Ferrocarril
- Río/ Arroyo / Curso de Agua
- Lago / Laguna
- Límite de Fracción
- Límite de Radio

Detalle de Ubicación de la Fracción

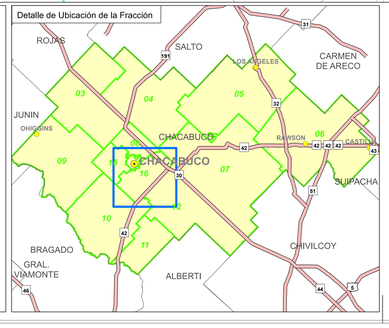


## Jefe de Fracción

DIRECCIÓN PROVINCIAL DE ESTADÍSTICA — MINISTERIO DE HACIENDA Y FINANZAS — GOBIERNO DE LA PROVINCIA DE BUENOS AIRES

CENSO 2022 República Argentina — INDEC Instituto Nacional de Estadística y Censos República Argentina

Provincia: **06 BUENOS AIRES**

Partido: **210 CHACABUCO**

Municipio: **0210 CHACABUCO**

Localidad: **000**

Fracción: **16**