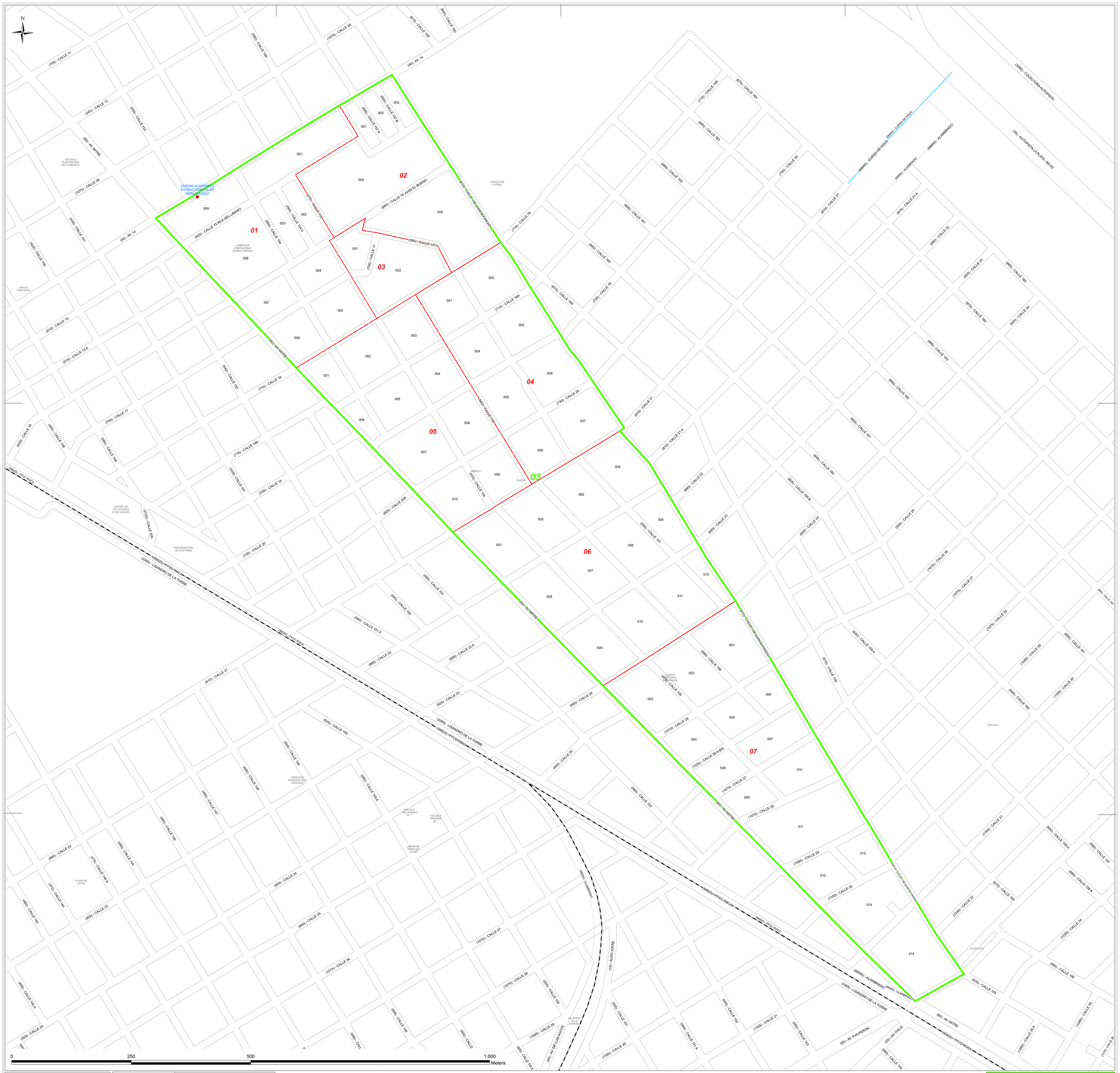

Referencias

- Límite de Fracción
- Límite de Radio
- Ferrocarril
- Curso de Agua
- Viviendas Colectivas

Detalle de Ubicación de la Fracción

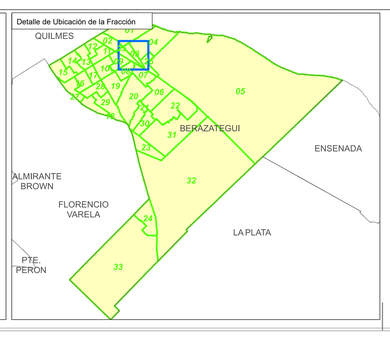

Jefe de Fracción

DIRECCIÓN Pprovincial de ESTADÍSTICA — MINISTERIO DE HACIENDA Y FINANZAS — GOBIERNO DE LA PROVINCIA DE BUENOS AIRES

CENSO 2022 República Argentina — indec Instituto Nacional de Estadística y Censos República Argentina

Provincia: 06 **BUENOS AIRES**

Partido: 091 **BERAZATEGUI**

Municipio: 0091 **BERAZATEGUI**

Localidad: 091 **BERAZATEGUI**

Fracción: **03**