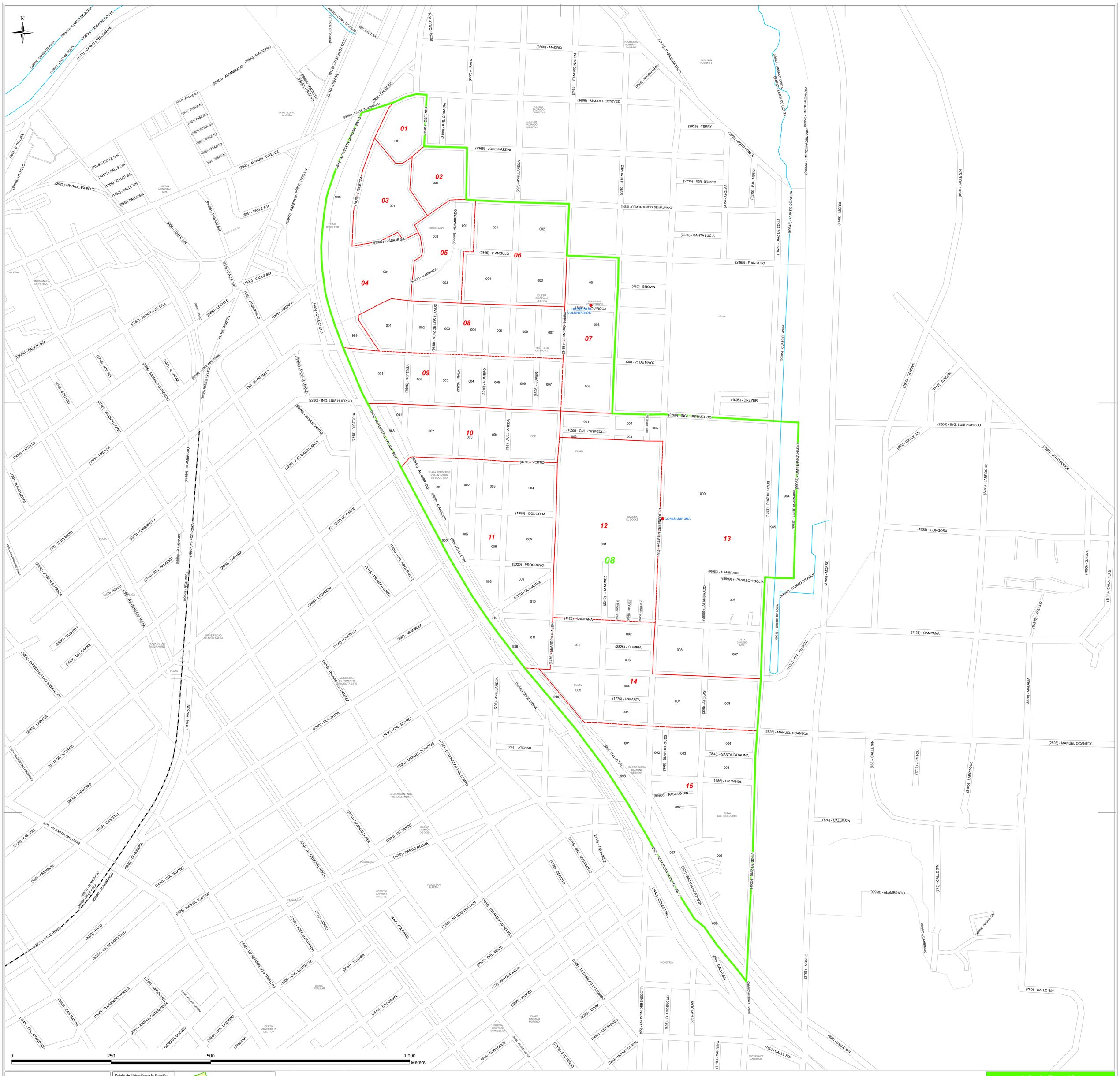
N
01
02
03
04
05
06
07
08
09
10
11
12
13
14
15
(2560) - MADRID
(2605) - MANUEL ESTEVEZ
(2365) - JOSE MAZZINI
(3625) - TERRY
(2235) - IGR. BRIAND
(1465) - COMBATIENTES DE MALVINAS
(3555) - SANTA LUCIA
(2865) - P ANGULO
(430) - BROWN
(30) - 25 DE MAYO
(1695) - DREYER
(2260) - ING. LUIS HUERGO
(1355) - CNL. CESPEDES
(3750) - VERTIZ
(1955) - GONGORA
(3320) - PROGRESO
(2620) - OLAVARRIA
(1125) - CAMPANA
(2825) - OLIMPIA
(1775) - ESPARTA
(2625) - MANUEL OCANTOS
(3540) - SANTA CATALINA
(1685) - DR SANDE
(99936) - PASILLO S/N
(770) - CALLE S/N
(780) - CALLE S/N
(99950) - ALAMBRADO
(99996) - PASILLO 1 SOLIS
(99945) - CURSO DE AGUA
(1625) - DIAZ DE SOLIS
(2765) - MORSE
(2465) - LARROQUE
(1710) - EDISON
(1895) - GACNA
(1135) - CANALEJAS
(2575) - MALABIA
(1455) - CNL. SUAREZ
(65) - AGUSTIN DEBENEDETTI
(395) - BLANDENGUES
(305) - AYOLAS
(1145) - CANNING
(1445) - COLECTORA
(2210) - J M NUNEZ
(2310) - J M NUNEZ
(2285) - AVELLANEDA
(2270) - IRALA
(2485) - LEANDRO N ALEM
(1535) - FIGUERSA
(1595) - DEFENSA
(3160) - P.JE. CROACIA
(2345) - MANZANARES
(3655) - SIXTO PONCE
(2235) - P.JE. MUÑIZ
(1625) - DIAZ DE SOLIS
(99955) - LIMITE IMAGINARIO
(99945) - CURSO DE AGUA
(99950) - ALAMBRADO
(99936) - PASAJE S/N
(99996) - PASAJE S/N
(99955) - LIMITE IMAGINARIO
(99950) - ALAMBRADO
(99950) - ALAMBRADO
(99950) - ALAMBRAD