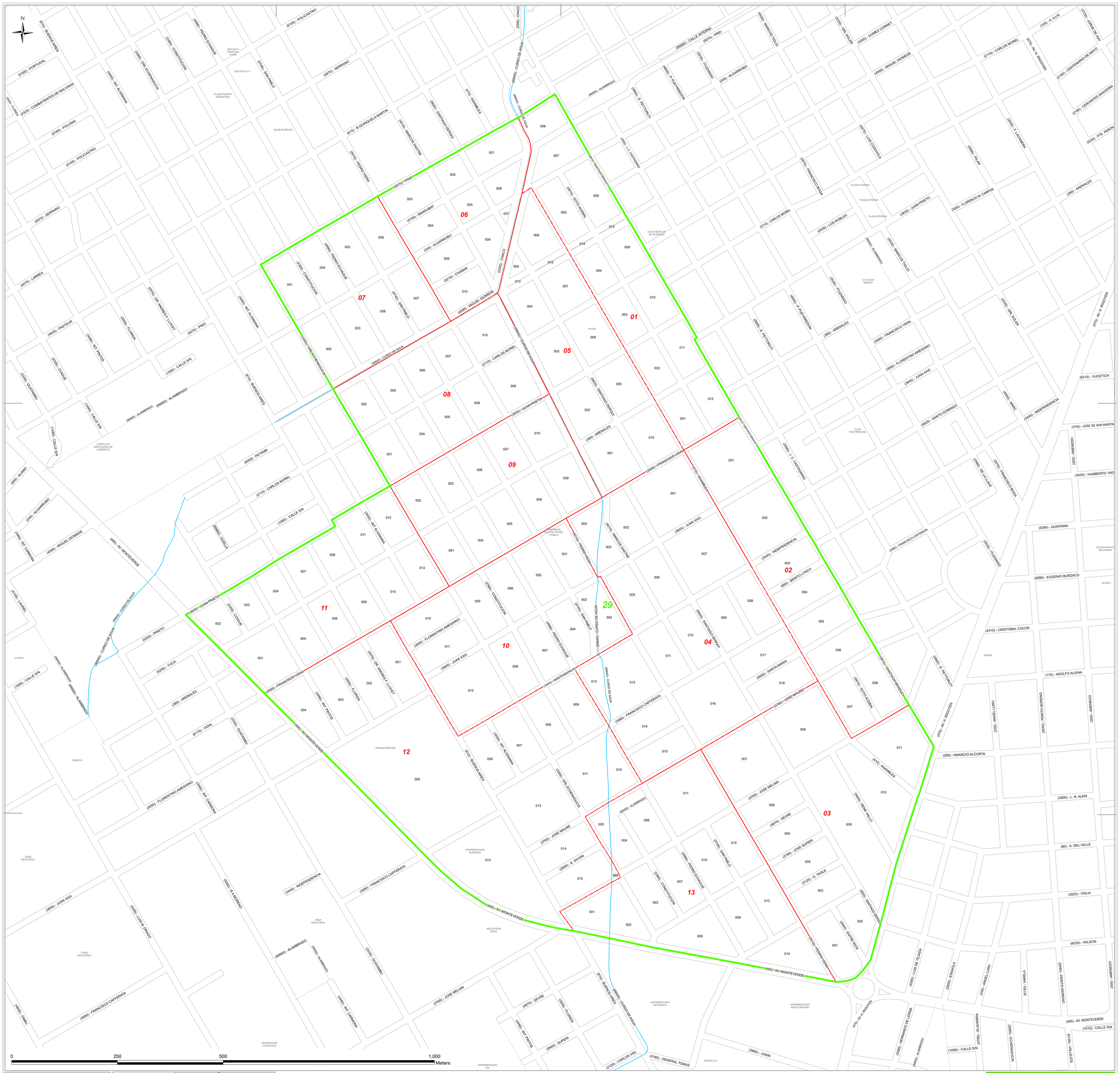
N
(810) - BUENOS AIRES
(5165) - PORTUGAL
(2325) - COMBATIENTES DE MALVINAS
(5160) - POLONIA
(5155) - POLICASTRO
(4075) - LARREA
(4635) - PASTEUR
(3350) - GUAYAMBU
(265) - ALAMO
(245) - ALGARROBO
(3460) - INT CARMONA
(4995) - MIGUEL DIOMEDE
(4195) - LAUREL
(1505) - CALLE S/N
(1490) - CALLE S/N
(99950) - ALAMBRADO
(99960) - ALAMBRADO
(3455) - INT ALIGNIANA
(3465) - INT PINTOS
(3050) - FLORIDA
(2870) - DR. ANDRES F. LLOVET
(6075) - PINO
(1550) - CALLE S/N
(2360) - CONSTITUCION
(4890) - PEDRO ECHAGUE
(6155) - POLICASTRO
(6745) - SAN PABLO
(6870) - SERRANO
(615) - B. QUINQUELA MARTIN
(6210) - PEDRO VIERA
(4410) - ASAMBLEA
(99945) - CURSO DE AGUA
(2205) - CHACO
(99950) - ALAMBRADO
(2865) - E. PETTORUTI
(4520) - MARCOS TIGLIO
(3330) - GRL SOLER
(3355) - ITUZAINGO
(245) - ALGARROBO
(4550) - P. PUEYRREDON
(2265) - GOMEZ CORNET
(4595) - MIGUEL DIOMEDE
(105) - A. ILUIA
(2110) - CARLOS MOREL
(4275) - AV. H. IRIGOYEN
(2160) - CENTENARIO DE MAYO
(2165) - CERVANTES SAAVEDRA
(5230) - PTE. PERON
(3935) - F. LACAMERA
(4275) - LUIS COMYNOLA
(3970) - FRANCISCO BOGA
(3960) - PILAR
(3940) - FLORENCIO H. CAMPOS
(380) - ARENALES
(3835) - JUAN PRIETO
(4245) - LOS ROBLES
(4520) - MARCOS TIGLIO
(3355) - ITUZAINGO
(3350) - GRL SOLER
(3085) - FRANCISCO VIDAL
(3050) - FLORENTINO AMEGHINO
(3845) - JUAN XXIII
(6210) - VUCETICH
(4500) - MARC
(3445) - INDEPENDENCIA
(3745) - JOSE DE SAN MARTIN
(3025) - FRANCISCO BOGA
(3430) - HUMBERTO 1RO
(5260) - QUINTANA
(2890) - EUGENIO BURZACO
(2410) - CRISTOBAL COLON
(170) - ADOLFO ALSINA
(290) - AMANCIO ALCORTA
(3905) - L. N. ALEM
(80) - A. DEL VALLE
(3525) - ITALIA
(6230) - WILSON
(495) - AV. MONTEVERDE
(1510) - CALLE S/N
(1090) - CALLE S/N
(3865) - JUNIN
(3180) - GENERAL TOMAS
(2120) - CARLOS VIEL
(6940) - SUPERI
(3950) - FLORIDA
(5875) - SEVRE
(3460) - INT. PINTOS
(3765) - JOSE MELIAN
(3080) - FRANCISCO CAFFERATA
(4350) - LUIS M. DRAGO
(4800) - OMBU
(3350) - GUAYAMBU
(3455) - INT. ALIGNIANA
(3080) - FRANCISCO CAFFERATA
(3445) - INDEPENDENCIA
(3525) - R.A. MORENO
(3760) - JOSE MAURE
(2680) - E. SIVORI
(2360) - CONSTITUCION
(4890) - PEDRO ECHAGUE
(7745) - SAN PABLO
(3765) - JOSE MELIAN
(5875) - SEVRE
(3790) - JOSE SUPERI
(3125) - G. TAGLE
(2845) - ENTRE RIOS
(6010) - PEDRO VIERA
(4410) - ASAMBLEA
(5820) - SANTIAGO BERQUIST
(3760) - JOSE MAURE
(5815) - SOTO ACEBAL
(3890) - SANTA MARIA
(3985) - J. C. CASTAGNINO
(2865) - E. PETTORUTI
(4275) - AV. H. IRIGOYEN
(4280) - LUIS DE TEJADA
(2855) - ESMAOLA
(330) - ANGEL LURO
(6130) - VALLEJOS
(6940) - PERITO MORENO
(300) - AMEGHINO
(495) - AV. MONTEVERDE
(4785) - OLAVARRIA
(2685) - ECHEVARRIA
(3365) - HERNANDO DE LERMA
(99955) - ALAMBRADO
(99945) - CURSO DE AGUA
(2120) - CARLOS VIEL
(3180) - GENERAL TOMAS
(810) - BUENOS AIRES
(99945) - CURSO DE AGUA
(99950) - ALAMBRADO
(99960) - ALAMBRADO
(3350) - GUAYAMBU
(3465) - INT. CARMONA
(3080) - FRANCISCO CAFFERATA
(4350) - LUIS M. DRAGO
(4800) - OMBU
(495) - AV. MONTEVERDE
(495) - AV. MONTEVERDE
(495) - AV. MONTEVERDE
(99945) - CURSO DE AGUA
(99945) - CURSO DE AGUA
(99945) - CURSO DE AGUA
(99945) - CURSO DE AGUA
(99945) - CURSO DE AGUA
(99950) - ALAMBRADO
(99950) - ALAMBRADO
(99950) - ALAMBRADO